UZUN KILIÇLI KAHRAMAN'ın

Yeni serüveni

DİŞİ PANTER

Bugün başladık

Uzun Kılıçlı Kahraman

Yazan ve Çizen: Abdullah TURHAN

DİŞİ PANTER

Kızgın güneş, orta Asya'nın Bulga vadisini kasıp kavuruyordu. Buna rağmen yüzlerce kişi, Üçtuğ Obası'nın yüce başbuğu GURHAN'ın yeğeni, yakışıklı KARGITAY için vermiş olduğu ölüm kararının tatbikini görmek arzusuyla, kazıklarla çevrili büyük çukurun etrafını doldurmuştu. Gurhan henüz otağına gelmemişti. Halk heyecan içindeydi. Gurhan'ın ölüm saçan muhafızları halkın isyanını önlemek için tetikte duruyorlardı.

Kara Murat
Sahibi: Veb Ofset İleri Matbaacılık A.Ş. adına Haldun SİMAVİ. Yazı İşleri Müdürü: Rahmi TURAN
Müessese Müdürü: Kemal KINACI İdare: Alay Köşkü Eryılmaz Sok. Cağaloğlu - İSTANBUL

DEVAMI HAFTAYA ÇARŞAMBA GÜNÜ

KARA MURAT
BASILDIĞI YER: Veb Ofset I Matbaası Alay Köşkü Eryılmaz Sokak ☎ 28 50 00
Neşredilen resimli romanların her hakkı Veb Ofset İleri Matbaacılık A.Ş.'ne aittir.

Uzun Kılıçlı Kahraman

Yazan ve Çizen: Abdullah TURHAN

DİŞİ PANTER

Kargılay yüksek sesle konuşuyor, Sözlerini herkes hayret ve heyecanla dinliyordu.
... AMA HİÇ BİR HAİN, HİÇBİR ALÇAK, HİÇBİR KARDEŞ KAATİLİ UZUN MÜDDET SALTANAT SÜREMEZ!
SUS! YALAN SÖYLÜYORSUN. BU İFTİRAYI HAYATINLA ÖDEYECEKSİN!
Ve Gurhan ağzından köpükler saçarak ileriye doğru iki adım attı.
GÖTÜRÜN! SENİ AKLIN ALMAYACAĞI BİR ÖLÜM BEKLİYOR. MUHAFIZLAR, GÖTÜRÜN ŞU İTİ KARŞIMDAN!
Delikanlı Bu emri duyunca babasının kaatili Gurhan'a doğru tükürdü.
Bu sırada halkın arasından bir ses yükseldi.
KAATİL GURHAN!.. KAATİL GURHAN!..
Ama sözünü tamamlamaya vakit bulamadan, Gurhan'ın Muhafızlarından biri kargısını böğrüne sapladı
GEBER!

KARA MURAT V
Sahibi: Veb Ofset İleri Matbaacılık A.Ş. adına Haldun SIMAVI. Yazı İşleri Müdürü: Rahmi TURAN
Müessese Müdürü: Kemal KINACI İdare: Alay Köşkü Eryılmaz Sok. Cağaloğlu - İSTANBUL

DEVAMI HAFTAYA ÇARŞAMBA GÜNÜ

KARA MURAT BASILDIĞI YER: Veb Ofset I Matbaası Alay Köşkü Eryılmaz Sokak ☎ 28 50 00
Neşredilen resimli romanların her hakkı Veb Ofset İleri Matbaacılık A.Ş.'ne aittir.

Uzun Kılıçlı Kahraman

Yazan ve Çizen: Abdullah TURHAN

DİŞİ PANTER

9
Üçtuğ, obasının kaatil boğası, biran evvel kurbanına saldırmak istiyor ve huysuzlanıyordu. Gözlerinin akı kıpkızıl olmuştu... Soluyor, kafasını etrafa sallıyor ve korkunç sesler çıkarıyordu.
Muhafızlardan biri, hayvanın meydana fırlaması için kargının ucu ile..
...boğanın sırtını kanatırcasına dürtüyordu...
Hiç bir silahı olmayan Kargıtay ile, önüne geleni parçalayan boğa arasında cereyan edecek döğüşü seyretmeye hazırlanan halkta heyecan son haddini bulmuştu.
Boğa, serbest kalır kalmaz ölüm meydanına bir şimşek gibi atılıverdi. Onun için Kargıtay'ı iki saniyede cansız yere sermek, parçalamak işten bile olmayacaktı.
Abdullah TURHAN

Boğanın bu müthiş çıkışı karşısında Kargıtay elinde olmıyarak iki adım geriledi.
10
TANRI KARGITAY'I KORUSUN!
BU BOĞA ONU SAĞ BIRAKMAZ!
Delikanlı babasının öcünü almadan ölmek istemiyordu. Fakat boğanın dehşet saçan bakışları onu bir an ümitsizliğe sevketti.
Gurhan'ın kana susayan boğası, o koca cüssesinden beklenmeyen bir çeviklikle, tozu dumana katarak Kargıtay'a doğru saldırdı.
Abdullah TURHAN

Sahibi: Veb Ofset İleri Matbaacılık A.Ş. adına Haldun SIMAVI. Yazı İşleri Müdürü: Rahmi TURAN
Müessese Müdürü: Kemal KINACI İdare: Alay Köşkü Eryılmaz Sok. Cağaloğlu - İSTANBUL

DEVAMI HAFTAYA ÇARŞAMBA GÜNÜ

Uzun Kılıçlı Kahraman

Yazan ve Çizen: Abdullah TURHAN

DİŞİ PANTER

Kargıtay'ın bu feci durumu, kendisini seven halkı perişan etmişti.. Uçtuğ obası, bir yiğidini kaybediyordu. Zalim Gurhan'ın istediği bu değil miydi?
13
TANRI BİZE KARGITAY GİBİ BİR YİĞİDİ BİLE AZ GÖRDÜ.
ONUN ÖLÜMÜNDEN SONRA BİZİM DE BAŞIMIZA GELECEKLER VAR!
Delikanlı, kaatil boğanın böğründe açtığı derin yarayı tutarak, dizleri üzerinde doğrulmaya çalıştı. Akan kandan gömleği kızıla boyanmıştı..
TANRIM!. BANA KUWET VER TANRIM!
Gurhan'ın azgın boğası avını tam mânası ile yok edemediği için bir kat daha kızgın olarak ani ve sert bir dönüş yaptı.. Burnundan alev fışkırıyordu sanki...
Abdullah TURHAN

14
Bu, belki de ölüm boğası-nın son atağı olacaktı. Kargıtay, binbir güç-lükle ayağa kalktı.
AZRAİL ARTIK KARGITAY'N YAKASINA YAPIŞTI!..
GENÇ VE CESUR KARGITAY! ÖLÜME GİDERKEN BİLE YİĞİTLİĞİ BIRAK-MIYOR!
HAİN GURHAN! YÜREĞİNDE BİR DAMLA BİLE MER-HAMET YOKMUŞ!
boğa, koskoca vücudunu ileri doğru fırlattı. halk heyecan-dan tir tir titriyor, dudak-larını kanatırcasına ısırı-yordu.
Gurhan heyecandan yerinde duramıyordu. Bir-denbire ayağa fırladı...
HAYDİ! YETER ARTIK! GEBERT ŞU BUDALAYI!

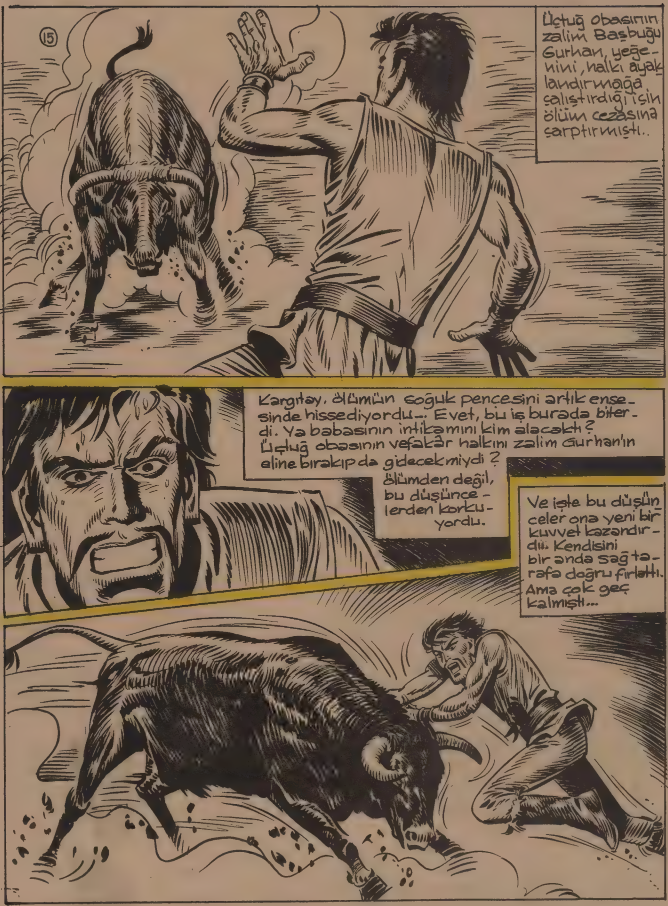

Kara Murat
Sahibi: Veb Ofset İleri Matbaacılık A.Ş. adına Haldun SIMAVI. Yazı İşleri Müdürü: Rahmi TURAN
Müessese Müdürü: Kemal KINACI İdare: Alay Köşkü Eryılmaz Sok. Cağaloğlu - İSTANBUL

DEVAMI HAFTAYA ÇARŞAMBA GÜNÜ

Uzun Kılıçlı Kahraman

Yazan ve Çizen: Abdullah TURHAN

DİŞİ PANTER

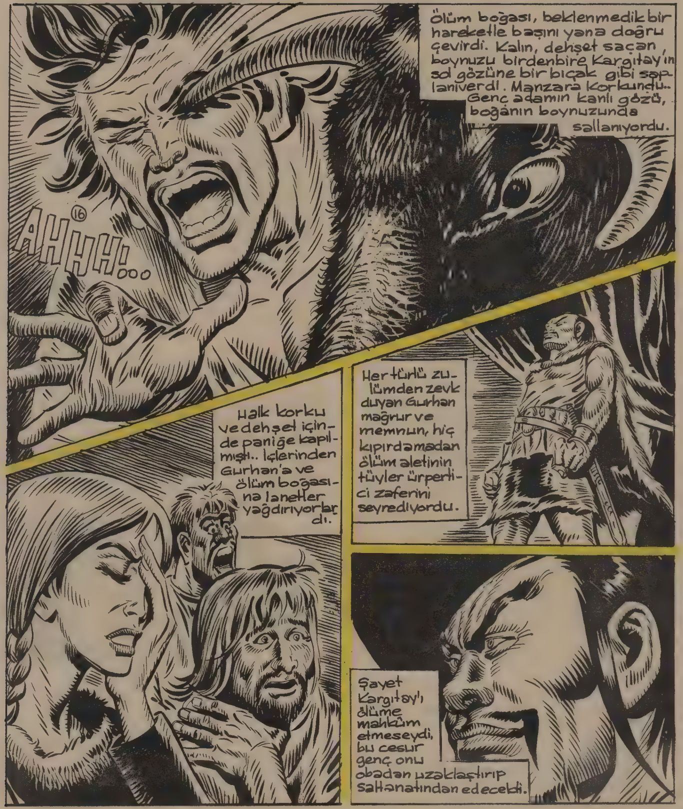

Herkes Kargıtay'ın öldüğünü zannedip, dağılmağa başladığı sırada, genç adamın doğrulmaya çalıştığını hayretle gördü.
17
ÖLMEMİŞ!.. ÖLMEMİŞ!..
BİR GÖZÜ KÖR OLDU! ZAVALLI KARGITAY!
FAKAT NE GURHAN, NE DE BOĞA ONU SAĞ BIRAKMAZ!
Delikanlı başını yukarıya doğru kaldırdı.. Kan! kan! kan!.. kör olan gözünden kanlar, terli ve yorgun yüzünü yalıyarak üzerine doğru akıyordu.
Gurhan'a karşı gelmenin ölüm demek olduğunu bildiği halde halkın içinden biri fırlayarak muhafızın elindeki kargıyı çekip aliverdi.
VER ŞUNU BANA!
Ve..bu cesur adam bir şimşek gibi kazıkların arasından süzülerek ölüm alanına atıldı.
KARGITAY GİBİ YİĞİTLER YALNIZ KALMAZ, ZALİM GURHAN!

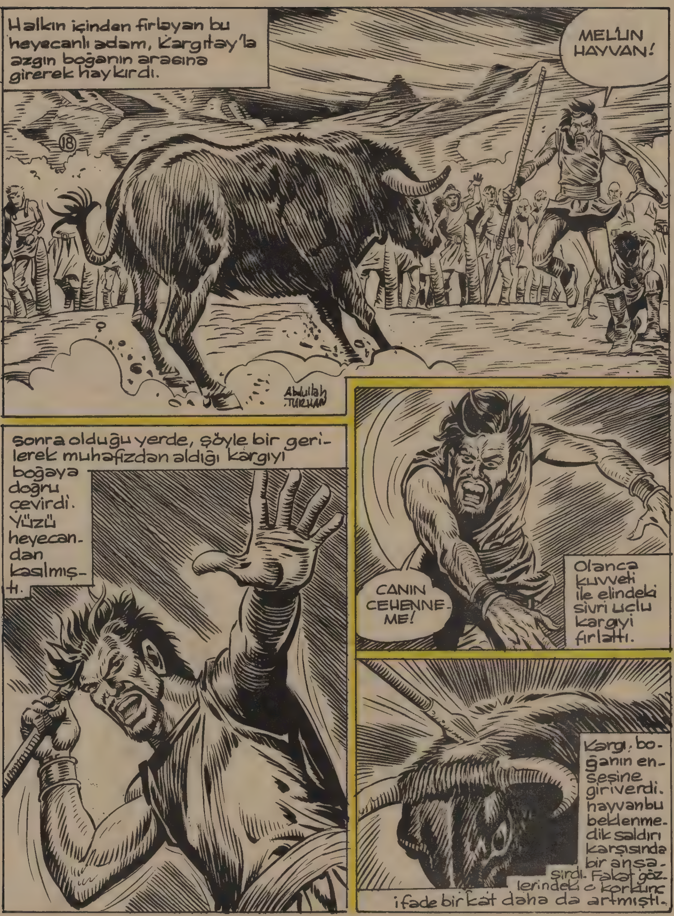

Halkın içinden fırlayan bu heyecanlı adam, Kargıtay'la azgın boğanın arasına girerek haykırdı.
MEL'UN HAYVAN!
18
Abdullah TURHAN
sonra olduğu yerde, şöyle bir gerilerek muhafızdan aldığı kargıyı boğaya doğru çevirdi. Yüzü heyecandan kasılmıştı.
CANIN CEHENNEME!
Olanca kuvveti ile elindeki sivri uçlu kargıyı fırlattı.
Kargı, boğanın ensesine giriverdi. hayvan bu beklenmedik saldırı karşısında bir anşa. şırdı. Fakat gözlerindeki o korkunç ifade bir kat daha da artmıştı.

Kara Murat
Sahibi: Veb Ofset İleri Matbaacılık A.Ş. adına Haldun SIMAVI. Yazı İşleri Müdürü: Rahmi TURAN
Müessese Müdürü: Kemal KINACI İdare: Alay Köşkü Eryılmaz Sok. Cağaloğlu - İSTANBUL

DEVAMI HAFTAYA ÇARŞAMBA GÜNÜ

Uzun Kılıçlı Kahraman
Yazan ve Çizen:
Abdullah TURHAN
DİŞİ PANTER
Kargıtay'ın yardımına koşan bu yiğit genç ölüm boğasının mülhiş boynuzları arasında can verdi...
AAAAHH!
20
Boğa, yerdeki cesedi bırakıp tekrar Kargıtay'a döndü. Gözleri biraz daha büyümüştü.. Ensesinden kanlar akıyordu.. Meydandaki halk boğanın bu bakışlarından artık herşeyin bitmek üzere olduğunu sezmişti.
Delikanlı, gözündeki o dayanılmaz acıya rağmen toparlanmağa çalışıyordu.. Ölmek, birleş halinde Gurhan'ın önündesürüklenmek istemiyordu.
YETER! YETERARTIK GURHAN! ZAVALLI KARGITAY'IN BİR GÖZÜ DE KÖROLDU. TANRI HAKKI İÇİN İNSAF ET!

Gurhan, halkın isyan eden sesini duymuyordu bile... Gözlerini, yeğeni Kargıtayla ölüm boğasına dikmiş, bu müthiş dramın sonunu bekliyordu.. Gözleri biraz daha kısılmış, burun delikleri biraz daha açılmıştı...
21
Delikanlı bütün gücünü toplayarak ayağa kalktı.
Bu hareketi boğayı daha da kızdırmıştı..
ORTA ASYA'DA ŞİMDİYE KADAR BÖYLESİNE ZALİM BİR HANA RASTLANMAMIŞTIR!
Genç adam ani bir kararla, akan kanlarda kızıla boyanmış gömleğini yırtarcasına çıkardı.
Her tarafı kan içindeydi. herşeyin bittiğini anladığı halde, yine de mücadeleden kaçmayı düşünmüyordu

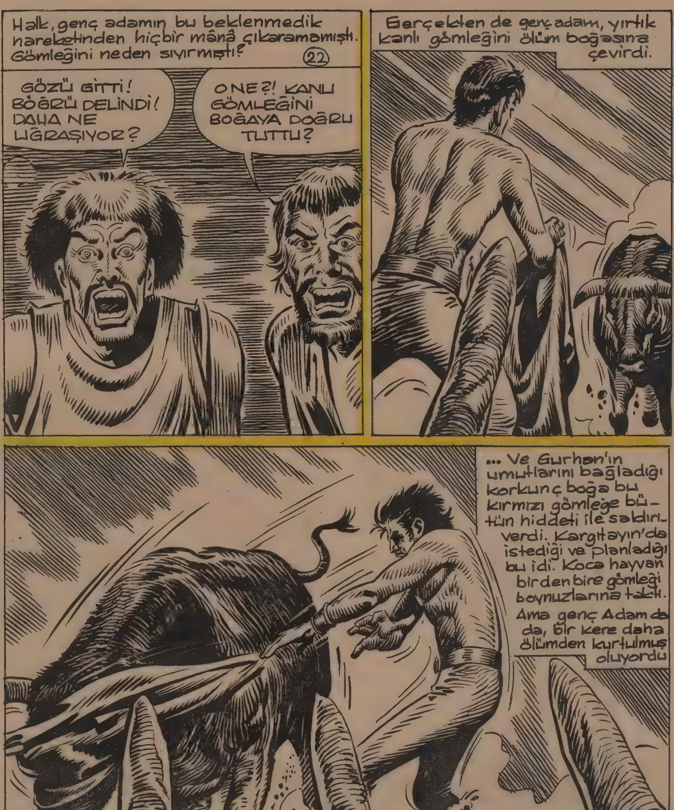

Sahibi: Veb Ofset İleri Matbaacılık A.Ş. adına Haldun SIMAVİ. Yazı İşleri Müdürü: Rahmi TURAN
Müessese Müdürü: Kemal KINACI İdare: Alay Köşkü Eryılmaz Sok. Cağaloğlu - İSTANBUL

KARA MURAT BASILDIĞI YER: Veb Ofset I Matbaası Alay Köşkü Eryılmaz Sokak ☎ 26 50 00
Neşredilen resimli romanların her hakkı Veb Ofset İleri Matbaacılık A.Ş.'ne aittir.

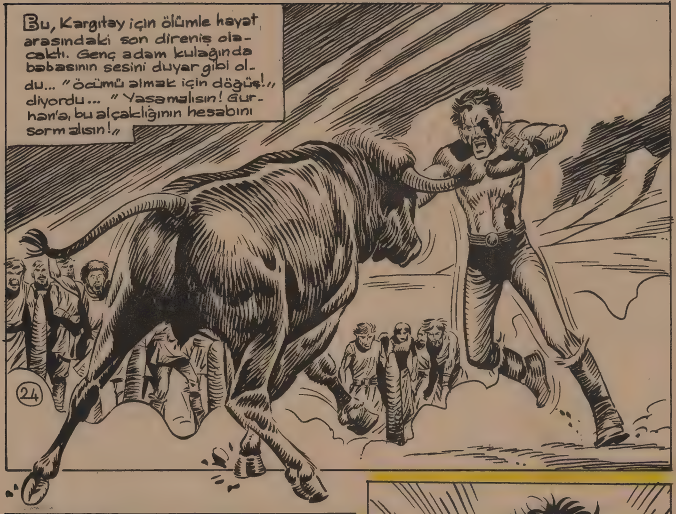

DEVAMI HAFTAYA ÇARŞAMBA GÜNÜ

Lütfen kesiniz,saklayınız. Dişleriniz var oldukça size lâzım olacak.

DİŞLERİMİZİ NASIL FIRÇALAYALIM?

Birçok hastalığın dişlerimizin bakımsızlığından ileri geldiğini biliyor musunuz? Sağlıkta temizlik, diş sağlığında diş temizliği şarttır. Bunu yapacak olan insanın kendisidir. Kendimize ve sağlığımıza faydalı olmayı bilmeliyiz. Dişlerin her yemekten sonra ve gece yatmadan evvel temiz ve kuru bir diş fırçası ve iyi bir diş macunu ile aşağıdaki şekilde fırçalanması sağlığımız kadar temiz ve güzel bir görünüm için de önemlidir. Kirli ve çürük dişlerle ağzınızı sımsıkı kapamak mı? Yoksa bembeyaz inci gibi dişlerle gülümsemek mi güzel? O halde dişlerimizin bakımına gereken özeni göstermeyi unutmayalım. Ayrıca ağızda hissedeceğimiz temiz koku, serinlik ve ferahlığın tadına varalım.

Not: Bu diş sağlığı reçetesi
Banat
FIRÇA ve PLASTİK SANAYİ A.Ş.'nin
sizlere bir hizmetidir.

Lütfen kesiniz,saklayınız. Dişleriniz var oldukça, size lâzım olacak.

SEVGİLİ KÜÇÜKLER
UĞUR BÖCEĞİ KUMBARANIZ
AKBANK'ta

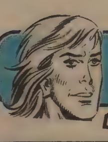

Uzun Kılıçlı Kahraman

Yazan ve Çizen: Abdullah TURHAN

DİŞİ PANTER

Ölüm boğası, Kargıtay'ın bu hareketinden sonra, başını kurtarabilmek için olanca kuvveti ile silkinmeye başladı. Genç adam ise eline geçen bu fırsatı kaçırmamağa çalışıyordu. Demir bir pençe haline gelen ellerini boynuzlara kenetlemiş, debelenen hayvanla boğuşuyordu. Boğanın bir anlık duraklaması sırasında Kargıtay ayakları ile hayvanı...
26
... tökezletip üstüne olanca gücü ile bir kere daha abandı. Soluk soluğa kalmıştı. Üstelik çok da kan kaybediyordu.
Gurhan'ın boğasından garip sesler çıkıyordu. Delikanlı şimdi, az da olsa bir üstünlük sağlamıştı. Hayvanın boynunu kırmaya çalışıyordu.
Üçtuğ obasının halkı, hayatlarında hiç böyle bir manzara görmemişlerdi. Kargıtay'ın bu insan üstü gücü karşısında şaşkın fakat aynı zamanda umutla doluydular. Ölüme mahkum edilen birisi ilk defa olarak Gurhan'ın elinden kurtulacak gibiydi.
YAŞA KARGITAY! YİĞİTLERİN YİĞİDİ KARGITAY!
KIR BOYNUNU CANAVARIN!

Kara Murat V Sahibi:Veb Ofset İleri Matbaacılık A.Ş. adına Haldun SIMAVİ. Yazı İşleri Müdürü:Rahmi TURAN
Müessese Müdürü: Kemal KINACI İdare: Alay Köşkü Eryılmaz Sok. Cağaloğlu - İSTANBU

KARA MURAT BASILDIĞI YER: Veb Ofset I Matbaası Alay Köşkü Eryılmaz Sokak ☎ 26 50 00
Neşredilen resimli romanların her hakkı Veb Ofset İleri Matbaacılık A.Ş.'ne aittir.

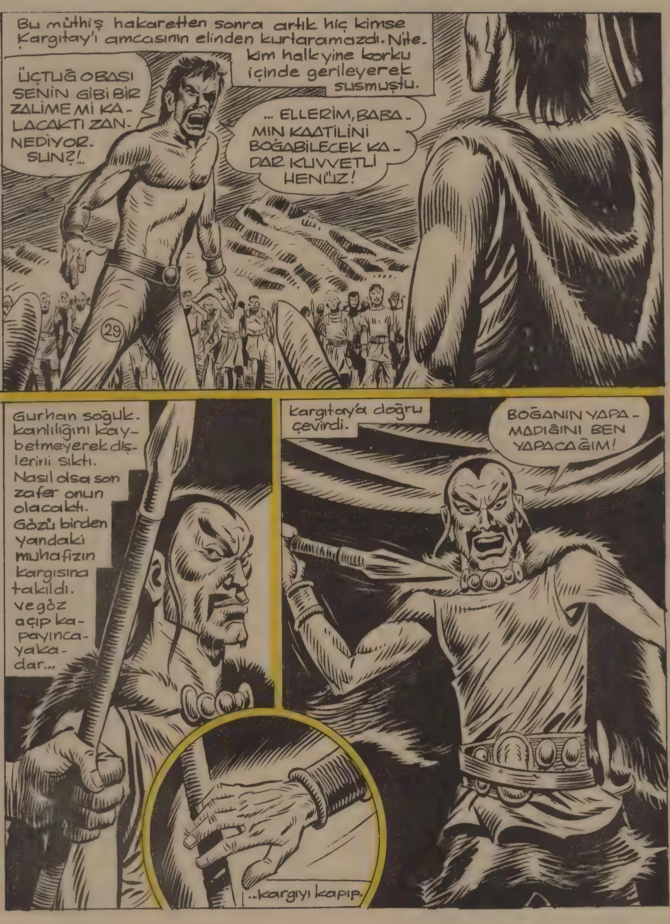

DEVAMI HAFTAYA ÇARŞAMBA GÜNÜ

DİŞLERİMİZİ NASIL FIRÇALAYALIM ?

Birçok hastalığın dişlerimizin bakımsızlığından ileri geldiğini biliyor musunuz? Sağlıkta temizlik, diş sağlığında diş temizliği şarttır. Bunu yapacak olan insanın kendisidir. Kendimize ve sağlığımıza faydalı olmayı bilmeliyiz. Dişlerin her yemekten sonra ve gece yatmadan evvel temiz ve kuru bir diş fırçası ve iyi bir diş macunu ile aşağıdaki şekilde fırçalanması sağlığımız kadar temiz ve güzel bir görünüm için de önemlidir. Kirli ve çürük dişlerle ağzınızı sımsıkı kapamak mı? Yoksa bembeyaz inci gibi dişlerle gülümsemek mi güzel? O halde dişlerimizin bakımına gereken özeni göstermeyi unutmayalım. Ayrıca ağızda hissedeceğimiz temiz koku, serinlik ve ferahlığın tadına varalım.

Not: Bu diş sağlığı reçetesi
Banat
FIRÇA ve PLASTİK SANAYİ A.Ş.'nin
sizlere bir hizmetidir.

Lütfen kesiniz,saklayınız. Dişleriniz var oldukça, size lâzım olacak.

SEVGİLİ KÜÇÜKLER
UĞUR BÖCEĞİ KUMBARANIZ
AKBANK'ta

Uzun Kılıçlı Kahraman

Yazan ve Çizen: Abdullah TURHAN

DİŞİ PANTER

Gurhan bunları söylerken, otağın hemen arkasından yerinde yağız bir at belirdi. Sürücünün elinde uzun bir kırbaç vardı. İşte Kargıtay'ı ölümden bu kırbaç kurtarmıştı.
31
KİMSİN SEN?
Üçtuğ obasının Başbuğ'u kafasını çevirerek, bu yağız atın üstündeki cüretkâr delikanlıya dik dik baktı.
TOLGA DERLER ADIMA... ALTAY TÜRKLERİNDENİM... BU İLLERDE BENİ BİR TANIMAYAN SEN ÇIKTIN.. EĞENİN KARŞISINDA EĞİLENİN YANINDAYIM!

KARA MURAT V Sahibi: Veb Ofset İleri Matbaacılık A.Ş. adına Haldun SIMAVI. Yazı İşleri Müdürü: Rahmi TURAN
Müessese Müdürü: Kemal KINACI İdare: Alay Köşkü Eryılmaz Sok. Cağaloğlu - İSTANBUL

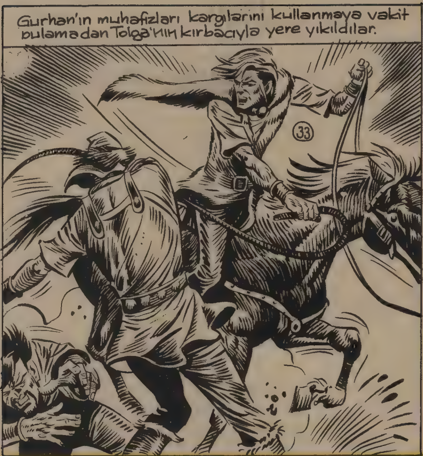

KARA MURAT BASILDIĞI YER:Veb Ofset I Matbaası Alay Köşkü Eryılmaz Sokak ☎ 28 50 00
Neşredilen resimli romanların her hakkı Veb Ofset İleri Matbaacılık A.Ş.'ne aittir.

DEVAMI HAFTAYA ÇARŞAMBA GÜNÜ

DİŞLERİMİZİ NASIL FIRÇALAYALIM?

Birçok hastalığın dişlerimizin bakımsızlığından ileri geldiğini biliyor-musunuz? Sağlıkta temizlik, diş sağlığında diş temizliği şarttır. Bunu yapacak olan insanın kendisidir. Kendimize ve sağlığımıza faydalı olmayı bilmeliyiz. Dişlerin her yemekten sonra ve gece yatmadan evvel temiz ve kuru bir diş fırçası ve iyi bir diş macunu ile aşağıdaki şekilde fırçalanması sağlığımız kadar temiz ve güzel bir görünüm için de önemlidir. Kirli ve çürük dişlerle ağzınızı sımsıkı kapamak mı? Yoksa bembeyaz inci gibi dişlerle gülümsemek mi güzel? O halde dişlerimizin bakımına gereken özeni göstermeyi unutmayalım. Ayrıca ağızda hissedeceğimiz temiz koku, serinlik ve ferahlığın tadına varalım.

Not: Bu diş sağlığı reçetesi
Banat
FIRÇA ve PLASTİK SANAYİ A.Ş.'nin sizlere bir hizmetidir.

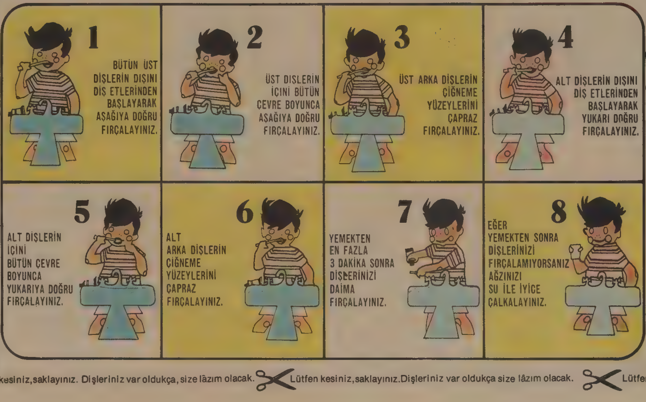

Lütfen kesiniz, saklayınız. Dişleriniz var oldukça, size lâzım olacak.

UĞUR BÖCEĞİNİZLE
MUTLU TATİLLER
AKBANK

Uzun Kılıçlı Kahraman

Yazan ve Çizen: Abdullah TURHAN

DİŞİ PANTER

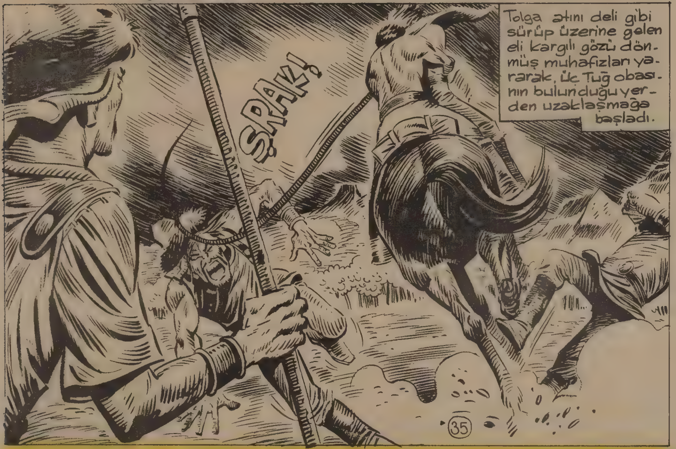

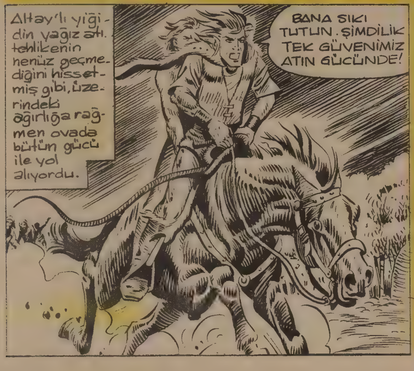

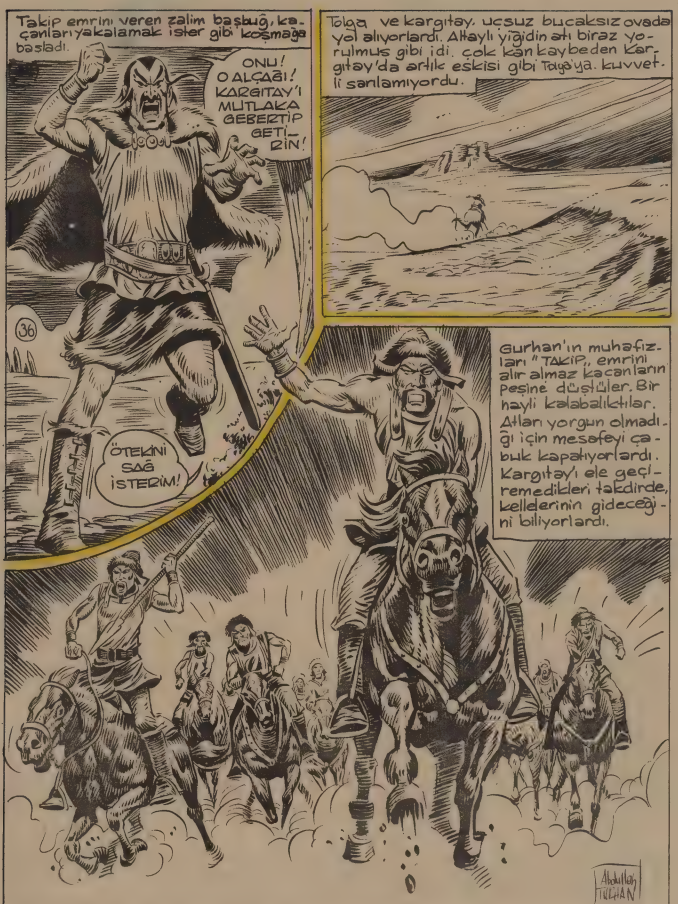

Takip emrini veren zalim başbuğ, kaçanları yakalamak ister gibi koşmağa başladı.
ONU! O ALÇAĞI! KARGITAY'I MUTLAKA GEBERTİP GETİRİN!
ÖTEKİNİ SAĞ İSTERİM!
36
Tolga ve kargıtay, uçsuz bucaksız ovada yol alıyorlardı. Altaylı yiğidin atı biraz yorulmuş gibi idi. çok kan kaybeden Kargıtay'da artık eskisi gibi Tolga'ya kuvvetli sarılamıyordu.
Gurhan'ın muhafızları "TAKİP,, emrini alır almaz kaçanların peşine düştüler. Bir hayli kalabalıktılar. Atları yorgun olmadığı için mesafeyi çabuk kapatıyorlardı. Kargıtay'ı ele geçiremedikleri takdirde, kellelerinin gideceğini biliyorlardı.
Abdullah TURHAN

Sahibi:Veb Ofset İleri Matbaacılık A.Ş.adına Haldun SIMAV!.Yazı İşleri Müdürü:Rahmi TURAN
Müessese Müdürü: Kemal KINACI İdare: Alay Köşkü Eryılmaz Sok. Cağaloğlu - İSTANBUL

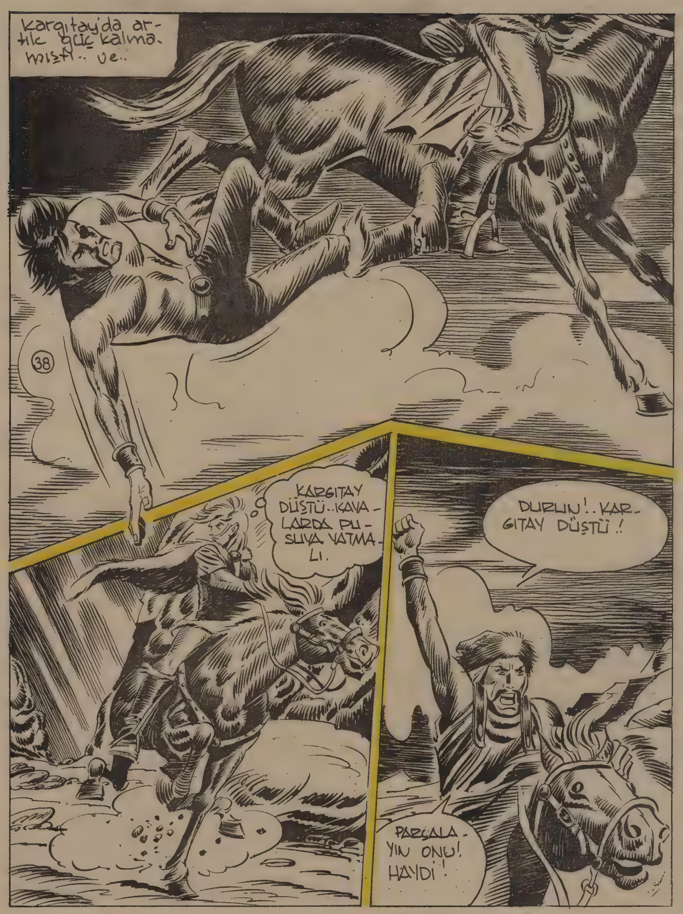

KARA MURAT BASILDIĞI YER: Veb Ofset I Matbaası Alay Köşkü Eryılmaz Sokak ☎ 20 30 00
Neşredilen resimli romanların her hakkı Veb Ofset İleri Matbaacılık A.Ş.'ne aittir.

DEVAMI HAFTAYA ÇARŞAMBA GÜNÜ

DİŞLERİMİZİ NASIL FIRÇALAYALIM ?

Birçok hastalığın dişlerimizin bakımsızlığından ileri geldiğini biliyor. musunuz? Sağlıkta temizlik, diş sağlığında diş temizliği şarttır. Bunu yapacak olan insanın kendisidir. Kendimize ve sağlığımıza faydalı olmayı bilmeliyiz. Dişlerin her yemekten sonra ve gece yat madan evvel temiz ve kuru bir diş fırçası ve iyi bir diş macunu ile aşağıdaki şekilde fırçalanması sağlığımız kadar temiz ve güzel bir görünüm için de önemlidir. Kirli ve çürük dişlerle ağzınızı sımsıkı kapamak mı? Yoksa bembeyaz inci gibi dişlerle gülümsemek mi güzel? O halde dişlerimizin bakımına gereken özeni göstermeyi unutmayalım. Ayrıca ağızda hissedeceğimiz temiz koku, serinlik ve ferahlığın tadına varalım.

Not: Bu diş sağlığı reçetesi
Banat
FIRÇA ve PLASTİK SANAYİ A.Ş.'nin
sizlere bir hizmetidir.

Lütfen kesiniz, saklayınız. Dişleriniz var oldukça size lâzım olacak.

kesiniz, saklayınız. Dişleriniz var oldukça, size lâzım olacak. Lütfen kesiniz, saklayınız. Dişleriniz var oldukça size lâzım olacak. Lütfen

UĞUR BÖCEĞİNİZLE
MUTLU TATİLLER
AKBANK

Uzun Kılıçlı Kahraman

Yazan ve Çizen: Abdullah TURHAN

DİŞİ PANTER

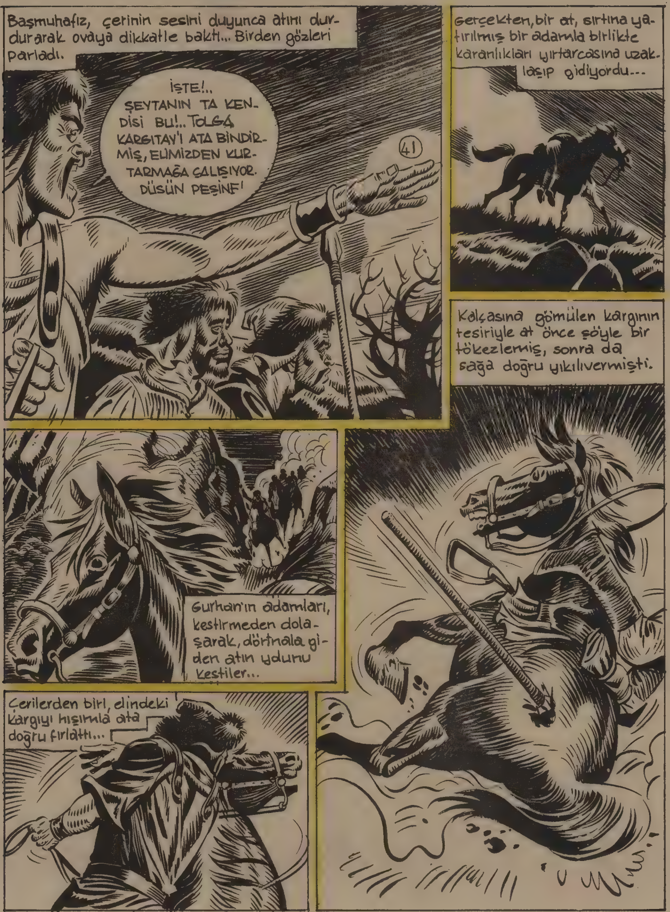
Başmuhafız, çerinin sesini duyunca atını durdurarak ovaya dikkatle baktı... Birden gözleri parladı.
İŞTE!.. ŞEYTANIN TA KENDİSİ BU!.. TOLGA KARGITAY'I ATA BİNDİRMİŞ, ELİMİZDEN KURTARMAĞA ÇALIŞIYOR. DÜŞÜN PEŞİNE!
41
Gerçekten, bir at, sırtına yatırılmış bir adamla birlikte karanlıkları yırtarcasına uzaklaşıp gidiyordu...
Kalçasına gömülen kargının tesiriyle at önce şöyle bir tökezlemiş, sonra da sağa doğru yıkılıvermişti.
Gurhan'ın adamları, kestirmeden dolaşarak, dörtnala giden atın yolunu kestiler...
Çerilerden biri, elindeki kargıyı hışımla ata doğru fırlattı...

Sahibi: Veb Ofset İleri Matbaacılık A.Ş. adına Haldun SIMAVİ. Yazı İşleri Müdürü: Rahmi TURAN
Müessese Müdürü: Kemal KINACI İdare: Alay Köşkü Eryılmaz Sok. Cağaloğlu - İSTANBUL

KARA MURAT BASILDIĞI YER: Veb Ofset I Matbaası Alay Köşkü Eryılmaz Sokak ☎ 28 50 00
Neşredilen resimli romanların her hakkı Veb Ofset İleri Matbaacılık A.Ş.'ne aittir.

DEVAMI HAFTAYA ÇARŞAMBA GÜNÜ

DİŞLERİMİZİ NASIL FIRÇALAYALIM ?

Birçok hastalığın dişlerimizin bakımsızlığından ileri geldiğini biliyor musunuz? Sağlıkta temizlik, diş sağlığında diş temizliği şarttır. Bunu yapacak olan insanın kendisidir. Kendimize ve sağlığımıza faydalı olmayı bilmeliyiz. Dişlerin her yemekten sonra ve gece yatmadan evvel temiz ve kuru bir diş fırçası ve iyi bir diş macunu ile aşağıdaki şekilde fırçalanması sağlığımız kadar temiz ve güzel bir görünüm için de önemlidir. Kirli ve çürük dişlerle ağzınızı sımsıkı kapamak mı? Yoksa bembeyaz inci gibi dişlerle gülümsemek mi güzel? O halde dişlerimizin bakımına gereken özeni göstermeyi unutmayalım. Ayrıca ağızda hissedeceğimiz temiz koku, serinlik ve ferahlığın tadına varalım.

Not: Bu diş sağlığı reçetesi
Banat
FIRÇA ve PLASTİK SANAYİ A.Ş.'nin sizlere bir hizmetidir.

Lütfen kesiniz, saklayınız. Dişleriniz var oldukça, size lâzım olacak.
Lütfen kesiniz, saklayınız. Dişleriniz var oldukça size lâzım olacak.

UĞUR BÖCEĞİNİZLE
MUTLU TATİLLER
AKBANK

Uzun Kılıçlı Kahraman

Yazan ve Çizen:
Abdullah TURHAN

DİŞİ PANTER

46
İYAAAAAA!..
..AA!..
İYAAAAAA!...
İYAAAAAA!
Vahşi hayvanların seslerine benzeyen o garip çığlıklar, kayalıklarda akisler yaparak yayılıyor, Gurhan'ın adamlarını biraz daha şaşırtıyordu...
Başmuhafız, ne yapacağını, nasıl hareket edeceğini düşündüğü sırada, kulakları tırmalıyan bu sesler birden bire kesiliverdi. Ortalığı derinbir sessizlik kaplamıştı. Gurhan'ın sağ kolu olan başmuhafız Yurga, bütün dikkati ile etrafa bakıyordu...
Uzun süren bu sessizliği acı bir feryat bozdu... Yurga derhal başını sesin geldiği tarafa doğru çevirdi.. Hayretten gözleri yerinden uğramış gibiydi.
AAAHH!..

47
Yurga'yı şaşırtan olay, çerilerden birinin, nereden geldiği belli olmayan bir okla birdenbire vurulup yere düşmesi idi.
CANINI ALBIZLAR ALSIN!
GALIBA YENİ BİR OYUN İLE KARŞI KARŞIYAYIZ!
Gurhan'ın muteber adamı baş muhafız Yurga kendini toparlamaya vakit bulamadan, bütün çeriler ok yağmuruna tutuldular. Çığlıklar, feryadlar birbirini kovalıyordu. Gözü dönmüş olan bu adamlar, şimdi kaçacak delik arıyorlardı.
Abdullah TURHAN

Sahibi: Veb Ofset İleri Matbaacılık A.Ş. adına Haldun SIMAV!. Yazı İşleri Müdürü: Rahmi TURAN
Müessese Müdürü: Kemal KINACI İdare: Alay Köşkü Eryılmaz Sok. Cağaloğlu - İSTANBU

KARA MURAT BASILDIĞI YER: Veb Ofset I Matbaası Alay Köşkü Eryılmaz Sokak ☎ 28 50 00
Neşredilen resimli romanların her hakkı Veb Ofset İleri Matbaacılık A.Ş.'ne aittir.

BURADA DAHA FAZLA KALACAK OLURSAM ALBIZLAR BENİ DE TAMUYA GÖNDERE-CEK. BÜTÜN ADAM-LARIMI GEBERTTİ-LER!
KAÇMALIYIM! YIM!
Yorga oklar-dan koruna-bilmek için atını siper ederek ka-ranlıklara doğru dört-nala daldı.
Yalnız kafasını kurcalayan tek mesele, bu okları kimlerin attığı idi? Bunlar Gurhan'ın düşmanlarından başkası ola-mazdı.
TOLGA'YI DA, KARGITAY'I DA ELİMDEN KA-ÇIRDIM. GUR-HAN'IN HUZU-RUNA NASIL ÇIKACAĞIM!?
Yorga uzaklaşıp gittik-ten sonra, geçitte bir süre sessizlik hüküm sürdü. Ne inleyen, ne de vahşi çığlıklar atan in-sanların sesleri duyul-muyordu artık. Birden, kayalıkların arasında bazı karaltılar dolaşma-ya başladı.

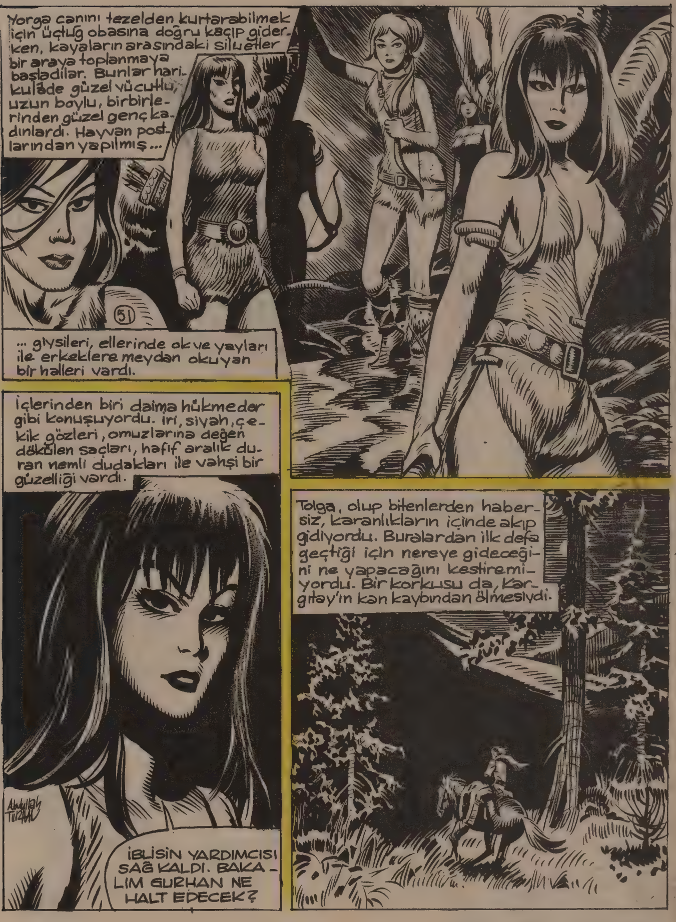

DEVAMI HAFTAYA ÇARŞAMBA GÜNÜ

UĞUR BÖCEĞİNİZLE
MUTLU TATİLLER
AKBANK

Uzun Kılıçlı Kahraman

Yazan ve Çizen:
Abdullah TURHAN

DİŞİ PANTER

Tolga'nın yardım istemek için yaklaştığı küçük kulübede yaşlı bir adam ayran içiyor, genç ve çok güzel bir kız da kerevette oturmuş iş işliyordu. İhtiyar yavaşça başını pencereye doğru çevirdi.
YANILMIYORSAM BİZİM EVE DOĞRU BİR ATLI GELİYOR TANA! KULAĞIMA NAL SESİ GELDİ. PENCEREDEN BAKSANA. BELKİ GURHAN BİR HABER GÖNDERMİŞTİR!
Tana, babasının Gurhan'dan bahsetmesi üzerine biraz irkilir gibi oldu. İstemeye istemeye yerinden kalkarak pencereye gitti. Babası yanılmamıştı. Dışarda bir atlı duruyordu.
EVET! BİR ATLI GELDİ. AMA YALNIZ DEĞİL, BİRDE YARALI VAR GALİBA!
NE DİYORSUN? ÇABUK KAPIYI AÇ YAVRUM. YARDIM EDELİM! GECENİN BU VAKTİNDE KİM BUNLAR?

KARA MURAT
Sahibi: Veb Ofset İleri Matbaacılık A.Ş. adına Haldun SIMAVI. Yazı İşleri Müdürü: Rahmi TURAN
Müessese Müdürü: Kemal KINACI İdare: Alay Köşkü Eryılmaz Sok. Cağaloğlu - İSTANBUL

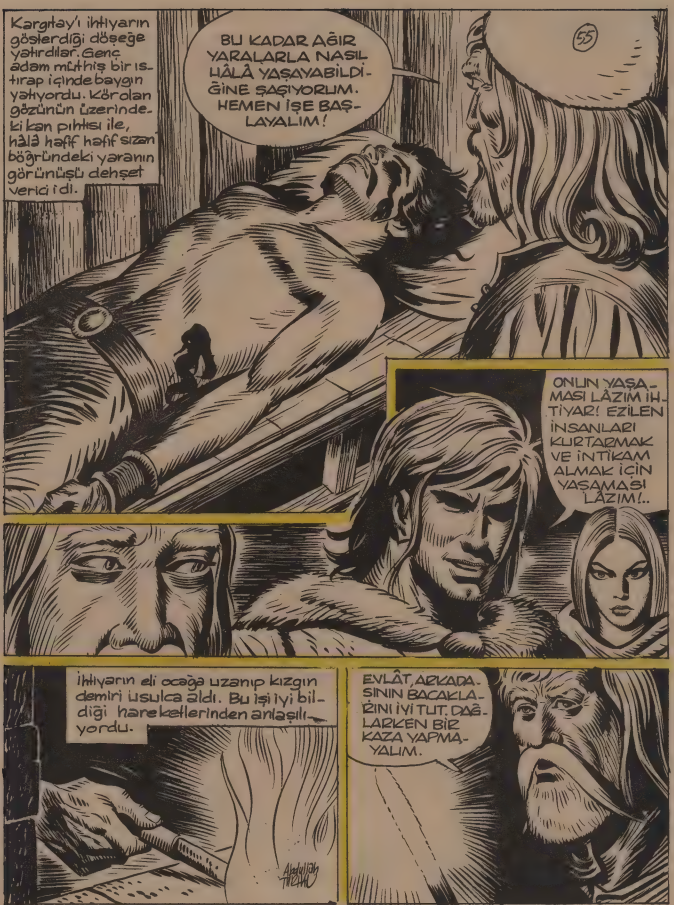

KARA MURAT BASILDIĞI YER: Veb Ofset I Matbaası Alay Köşkü Eryılmaz Sokak ☎ 20 50 00
Neşredilen resimli romanların her hakkı Veb Ofset İleri Matbaacılık A.Ş.'ne aittir.

56
İhtiyar, kızgın demiri yavaş yavaş, Kargıtay'ın böğründeki yaraya yaklaştırdı.
TANRI YARDIMCIMIZ OLSUN... BACAKLARINI SAKIN BIRAKMA EVLAT... DAĞLAMAYA BAŞLIYORUM!..
Odayı, yanan etten çıkan ve insanın ciğerini yakan bir koku kaplamıştı. Demir yaraya değer değmez Kargıtay müthiş bir acı içinde gerildi. Ve sonra kendinden geçti.
Abdullah TURHAN
Şafak söküyordu. Köyde hareket başlamıştı. Horozlar ötüyor, küçük kulübelerin pencereleri açılıyordu. İhtiyarın kulübesinde büyük bir sessizlik vardı...

DEVAMI HAFTAYA ÇARŞAMBA GÜNÜ

UĞUR BÖCEĞİNİZLE
MUTLU TATİLLER
AKBANK

Uzun Kılıçlı Kahraman

Yazan ve Çizen: Abdullah TURHAN

DİŞİ PANTER

İhtiyar, kızının peşinden koştu. Fakat ona yetişmesi imkânsızdı.
59
TANA! BU YAPTIĞIN BİR DELİLİK! HEPİMİZİ MAHVEDECEKSİN. GURHAN SENİ GİTTİĞİN YERDE BULACAKTIR. BÜTÜN KÖYÜ YAKTIRACAKSIN! DUR TANA!
Genç kız babasının sözlerini duymamıştı bile. ahırdaki atına atlayarak, kayalıklara doğru hızla yol alıyordu.
İhtiyar artık susmuş, düşünceli gözlerle dörtnala kaçan kızının arkasından bakıyordu. Tana, şimdi daha heyecanlı atını topukluyor, bir an evvel uzaklaşmağa çalışıyordu.
Bütün bu olup bitenlerden birşey anlamayan Tolga, ihtiyarın yanına gelerek konuştu.
BİZİM YÜZÜMÜZDEN BAŞINIZA BİR FELÂKET GELMESİNİ İSTEMEM. ARKADAŞIMI ALIP, DERHAL BURADAN GİDECEĞİM!
ARTIK ÇOK GEÇ OĞUL! SEN GİTSENDE GURHAN'IN ADAMLARI KIZIM İÇİN BURAYA GELECEKLER! VE ONU BULAMADIKLARI ZAMANDA FELÂKET BAŞLAYACAK!

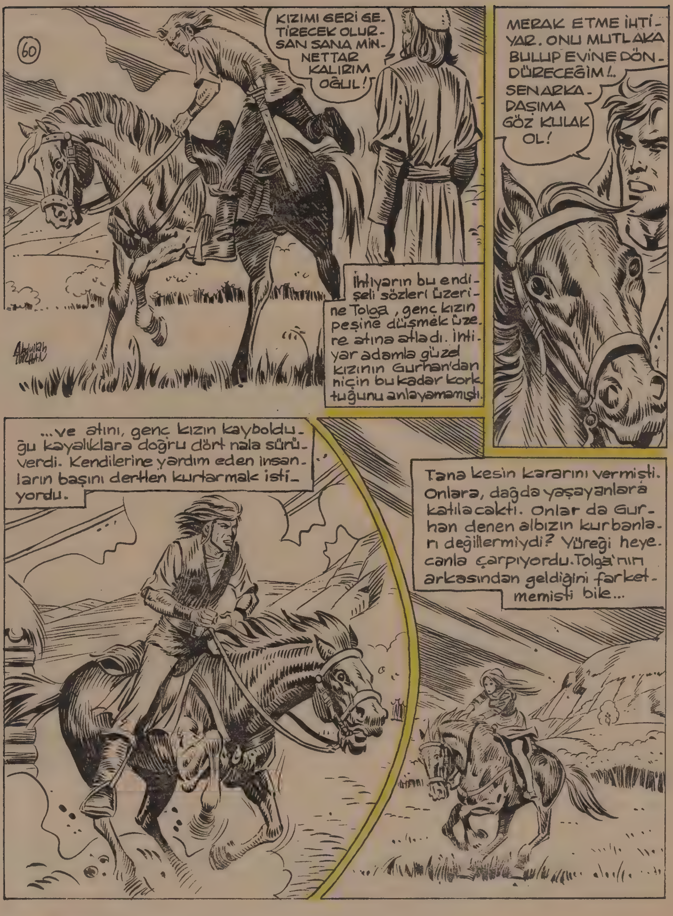

Sahibi:Veb Ofset İleri Matbaacılık A.Ş. adına Haldun SİMAVİ. Yazı İşleri Müdürü:Rahmi TURAN
Müessese Müdürü: Kemal KINACI İdare: Alay Köşkü Caddesi Eryılmaz Sok. Cağaloğlu - İSTANBUL

KARA MURAT BASILDIĞI YER:Veb Ofset I Matbaası Alay Köşkü Eryılmaz Sokak ☎ 28 30 00
Neşredilen resimli romanların her hakkı Veb Ofset İleri Matbaacılık A.Ş.'ne aittir.

Tolga, genç kızın her ne pahasına dursa olsun kaçmak istediğini anlamıştı. Tana atını topuklayınca Tolga birden harekete geçti. Ona mutlaka engel olmak istiyordu...
63
Abdullah TURHAN
Atını, Tana'nın atına iyice yaklaştırdıktan sonra çevik bir hareketle...
Genç kızın atının arkasına atlayıverdi. Tana şimdi daha da şaşırmıştı. Bunu hiç ummuyordu. Tolga dizginleri yakaladı...
KAÇMAK İSTEYİŞ SEBEBİNİ BİLMİYORUM AMA BİR İHTİYARI TEK BAŞINA BIRAKMAK SENİN GİBİ GÜZEL BİR KIZA YAKIŞMAZ!

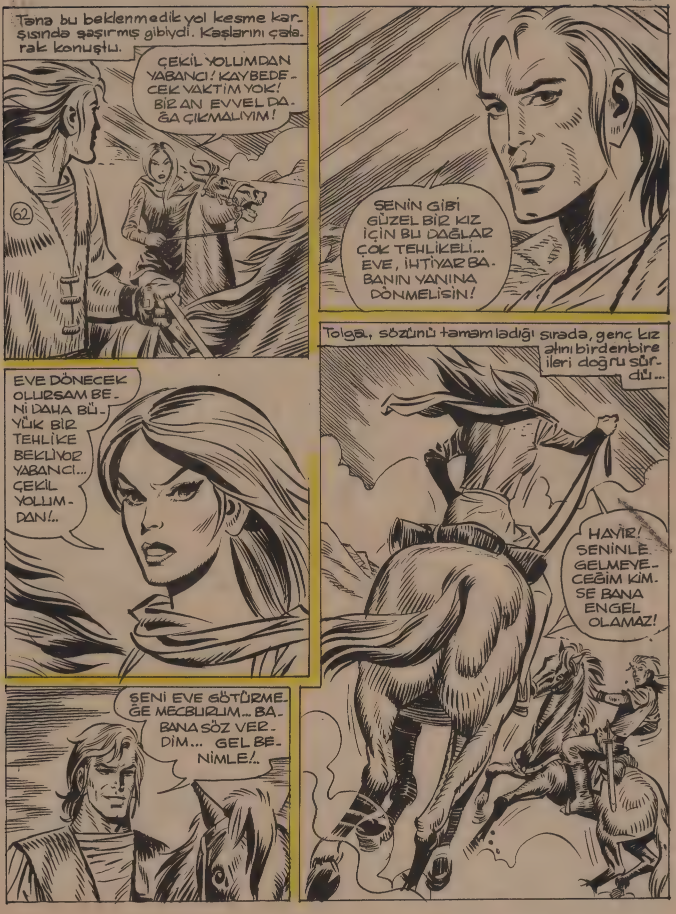

DEVAMI HAFTAYA ÇARŞAMBA GÜNÜ

UĞUR BÖCEĞİNİZLE
MUTLU TATİLLER
AKBANK

Uzun Kılıçlı Kahraman

Yazan ve Çizen: Abdullah TURHAN

DİŞİ PANTER

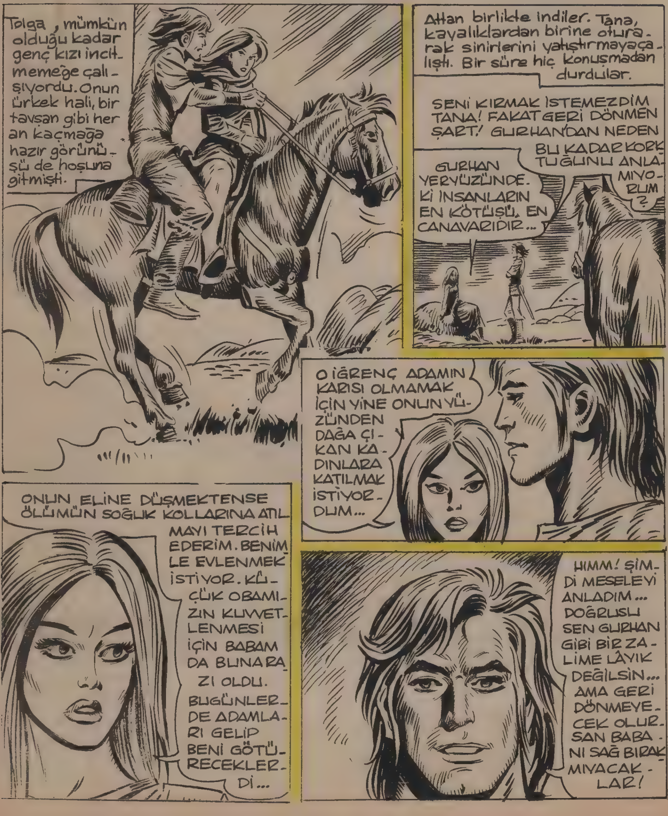

Tana, Tolga'nın bu sözleri karşısında içinde müthiş bir acı duydu. Genç adam doğru söylüyordu. Dönmediği takdirde Gurhan mutlaka babasını öldürtürdü.
65
O sırada...
NE?!...
Yurga Üç Tuğ obasının Başbuğuna durumu bildirmişti. Gurhan, bir yandan Kargıtayla Tolga'nın kaçışına, diğer taraftan cerilerinin öldürülmüş olmalarına çok sinirlenmiştir. Elindeki kımız dolu kupayı, Yaralı Yurga'nın suratına boşalttı.
Ve arkasından da, bir kaya kadar sert yumruğunu başmuhafızın çenesinde patlatarak onu boylu boyunca yere deviriverdi...

Sahibi:Veb Ofset İleri Matbaacılık A.Ş. adına Haldun SIMAVİ. Yazı İşleri Müdürü:Rahmi TURAN
Müessese Müdürü: Kamal KINACI İdare: Alay Köşkü Eryılmaz Sok. Cağaloğlu - İSTANBU

KARA MURAT BASILDIĞI YER: Veb Ofset I Matbaası Alay Köşkü Eryılmaz Sokak ☎ 20 50 00
Neşredilen resimli romanların her hakkı Veb Ofset İleri Matbaacılık A.Ş.'ne aittir.

O anda, güzel Tana, Tolga'nın sözünü yerine getirmek üzere atına doğru ilerledi. Genç adam yanında yürürken, bu güzel kızın ıstıraplı yüzünü seyrediyordu.
68
Yurga ve adamları izleri takip ederek küçük köye yaklaştılar. Başmuhafız atının dizginlerini çekerek çerilere seslendi.
İZLER BİZİ ÇELBİK KÖYÜNE GETİRDİ. BAŞBUĞ GURHAN'IN EVLENECEĞİ KIZ BU KÖYDEN. ARARKEN DİKKATLİ OLUN!
BÜTÜN EVLERİ TEKER TEKER ARAYIN! ARANMADIK BİR DELİK BİLE KALMASIN!
Yurga ve adamları atlarını tekrar harekete geçirip köye girdiler...
Abdullah TURHAN

Yurga ve çeriler, küçük köyün beyi olan ihtiyar-ın evi önünde atlarını durdurdular.
69
ÖNCE İHTİYAR KABAY'A SORALIM...
İHTİYAR! SANA BAŞBUĞ GURHAN'IN SELAMINI GETİRDİM. SORACAKLARIM VAR, DIŞARI GELİR MİSİN?
Kabay, kapıyı yavaşça açarak başını dışarı uzattı.
HOŞGELDİN YURGA! GURHAN'IN SELÂMINA SELÂM KATARIM. NE İSTİYORSUN? SÖYLE!
İŞTE BÜYÜK FELÂKET! GURHAN'IN SAĞ KOLU YURGA BU! EĞER YARALIYI BURADA BULACAK OLURLARSA, KIZIMI DA, BENİ DE KÖYÜMÜ DE MAHVEDERLER. BİRŞEYLER YAPMALIYIM!
GURHAN'A İHANET E EN YEĞENİ KARGITAY'LA O U ÖLÜMDEN KURTARAN...
...BİR TÜRK'Ü ARIYORUZ. KARGITAY YARALI İDİ. PEK UZAĞA GİTMİŞ OLAMAZLAR!

UĞUR BÖCEĞİNİZLE
MUTLU TATİLLER
AKBANK

Uzun Kılıçlı Kahraman

Yazan ve Çizen: Abdullah TURHAN

DİŞİ PANTER

Yurga, kan lekesini gördüğünü ihtiyara belli etmemeğe çalıştı... Bir yandan da, yerdeki izleri tetkik ediyordu... Kabay'ın Kargıtay'ı evine alacağını düşünemiyordu...
Bu sırada Kabay da kapıdaki kan lekesini görerek irkilmişti. Gurhan'ın çok itimat ettiği başmuhafızın bunu görmemesine imkân yoktu.
71
Yurga, hiçbir şey görmemiş gibi, atını ileri sürdü... ve adamlarına seslendi.
VAKİT GEÇİRMEDEN KÖYÜN ARANMASI BİTSİN! ONLARA YARDIM EDENLERE DE GEREKLİ CEZAYI VERMESİNİ BİLİRİM!..
KARGITAY'IN BURADA YAKALANMASI, BÜTÜN PLÂNLARIMI ALTÜST EDER. GURHAN KIZIMI ALMAZSA, KÖYLE BİRLİKTE HEPİMİZ MAHVOLURUZ. BİR ÇIKAR YOL BULMALIYIM.
Abdullah Turhan
İhtiyar Kabay, evin arka tarafından gelen bir ses duydu. Birden gözleri parladı...

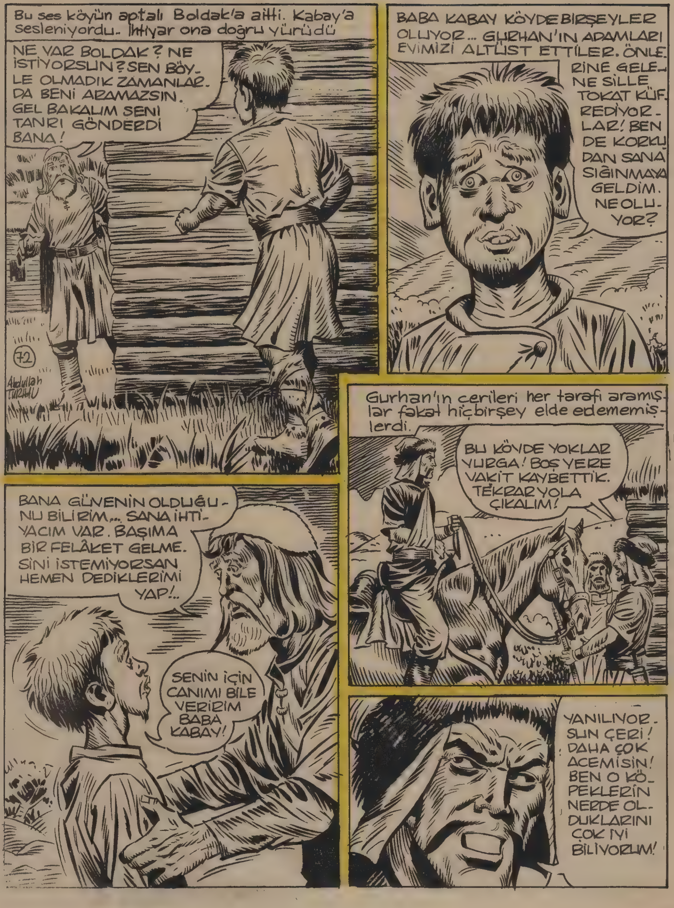

Sahibi: Veb Ofset ilen Matbaacılık A.Ş. adına Haldun SİMAVİ. Yazı İşleri Müdürü: Rahmi TURAN
Müessese Müdürü: Kamal KINACI İdare: Alay Köşkü Cryılmaz Sok. Cağaloğlu - İSTANBUL

KARA MURAT BASILDIĞI YER: Veb Ofset Matbaası Alay Köşkü Eryılmaz Sokak ☎ 28 50 00
Neşredilen resimli romanların her hakkı Veb Ofset İleri Matbaacılık A.Ş.'ne aittir.

Bu uzun süren bakışmadan sonra, Yurga sert bir sesle konuştu.
İHTİYAR, GALİBA ECELİNE SUSADIN! GURHAN'IN CAN DÜŞMANI KARGITAY'I EVİNDE SAKLAMAK SANA DA GÜZEL KIZINA DA ÇOK PAHALIYA MALOLACAK!
74
FAKAT HİÇ BİRŞEY ANLAMIYORUM.. KİM KARGITAY'I EVİNDE SAKLAMIŞ?.. KÖYÜN BÜTÜN SAKİNLERİ GURHAN'A SAYGILIDIRLAR...
Yurga birdenbire elini yatağa uzatıp, kanlı örtüyü çekiverdi...
Gözleri yerinden uğramışcasına açılmıştı.
İhtiyar şimdi daha da sakindi...
Çünkü yatakta köyün Aptalı Buldak yatıyordu... Sol kolunda kanlı bir sargı vardı, Ve yüzü korkudan sapsarıydı...

DEVAMI HAFTAYA ÇARŞAMBA GÜNÜ

UĞUR BÖCEĞİNİZLE
MUTLU TATİLLER
AKBANK

Uzun Kılıçlı Kahraman

Yazan ve Çizen: Abdullah TURHAN

DİŞİ PANTER

Yurga sesin ne olduğunu anlamak için hemen kapıya doğru koştu. Birden eşikte mıhlanmış gibi kaldı... Gözlerine inanamıyordu. ses, dört nala at koşturup gelen o Türk (77) ....
dan başkasının . [redacted]
sesi değildi... Tozu dumana katıyor, naralar atıyordu. Yurga, Üç Tuğ obasında yaptıklarına, Kargıtayi tek başına kaçırışına şahit olduğu için...
... korkuyordu.. Bereket versin çerileri vardı...
HAAAYYYYYYTT!..
Tolga, genç kızı köyün dışında bırakarak kılıcını çekmiş ve bir şimşek gibi tepelerden aşağıya inmişti.
EVET O!. ALBIZIN TA KENDİSİ!.. HELE BİR GELSİN!!

Sahibi: Veb Ofset İleri Matbaacılık A.Ş. adına Haldun SİMAVİ. Yazı İşleri Müdürü: Rahmi TURAN
Müessese Müdürü: Kemal KINACI İdare: Alay Köşkü Eryılmaz Sok. Cağaloğlu - İSTANBUL

KARA MURAT BASILDIĞI YER: Veb Ofset I Matbaası Alay Köşkü Eryılmaz Sokak ☎ 28 50 00
Neşredilen resimli romanların her hakkı Veb Ofset İleri Matbaacılık A.Ş.'ne aittir.

Tolga, çerileri bir mızrak gibi yarıp geçti... Gözlerinde şimşekler, yüreğinde Türklere has o korku bilmez yiğitlik yaşıyordu... Gurhan'ın adamları bu amansız saldırı karşısında paniğe kapılmışlardı...
80
Yurga, adamlarının teker teker kanlar içinde yerlere yuvarlanışını görünce endişelenmeğe başladı...
BEHEY SERSEMLER! ALT TARAFI BİR KİŞİ! ONUNLA BAŞEDEMİYORSUNUZ! KAÇIYOR PEŞİNE DÜŞÜN!
Tolga, birden atının dizginlerini çekti... Hayvan kişniyerek ark ayakları üzerinde dikildi..
SAYILARI AZ.. HEPSİNİ HAKLIYABİLİRİM.

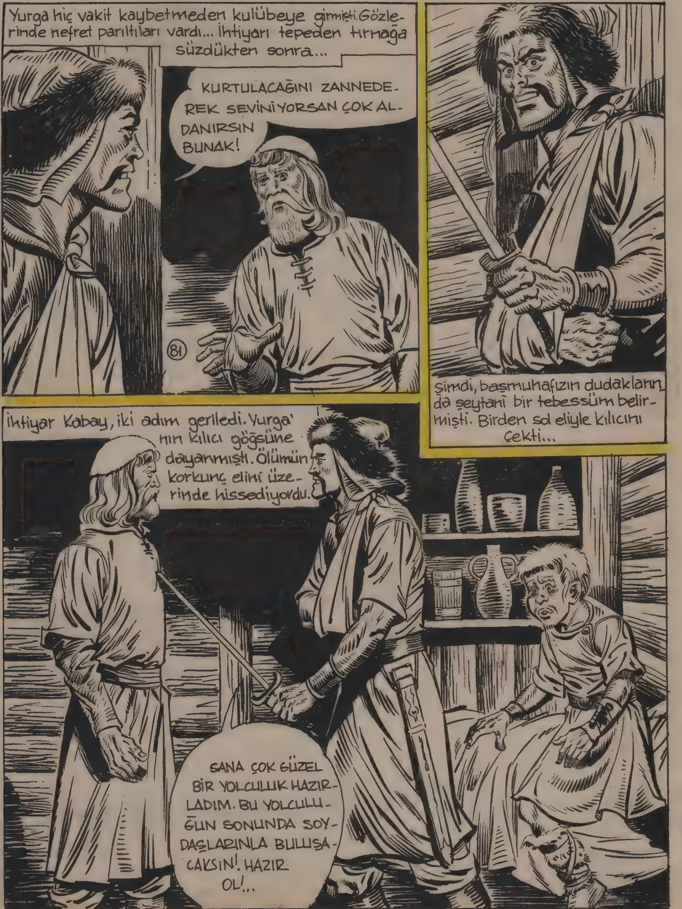

DEVAMI HAFTAYA ÇARŞAMBA GÜNÜ

UĞUR BÖCEĞİNİZLE
MUTLU TATİLLER
AKBANK

Uzun Kılıçlı Kahraman

Yazan ve Çizen: Abdullah TURHAN

DİŞİ PANTER

GÜM!
83
Yurga, kolunu şöyle bir geriye çekip silkeleyince Buldak'ın ayakları yerden kesildi...
AH!
...Büyük bir hızla tahta duvara çarptı. Bu darbe, ufak tefek ve cılız Buldak'ı boş bir çuval gibi yere sermeye yetti... Buldak bayılmıştı...
YANLIŞ HAREKET EDİYORSUN YURGA. YAPTIKLARINA BİR MÂNA VEREMİYORUM.
KES SESİNİ İHTİYAR! KARGITAY'I ARADIĞIMI BİLİYORSUN. ONU NEREYE SAKLADIN?!

Sahibi:Veb Ofset İleri Matbaacılık A.Ş.adına Haldun SIMAVİ. Yazı İşleri Müdürü:Rahmi TURAN
Müessese Müdürü: Kemal KINACI İdare: Alay Köşkü Eryılmaz Sok. Cağaloğlu - İSTANBUL

BASILDIĞI YER: Veb Ofset I Matbaası Alay Köşkü Eryılmaz Sokak ☎ 28 50 00
Neşredilen resimli romanların her hakkı Veb Ofset İleri Matbaacılık A.Ş.'ne aittir.

KİM? KARGITAY MI?! BÖYLE BİRİNİ TANIMIYORUM. AMA, BENDEN ÖNCE YATAKTA YATAN ADAMI ARIYORSAN O BAŞKA...
Buldak hemen yere eğilerek kilimi kaldırdı.. Sonra eliyle zemini yoklayıp, parmağını bir deliğe sokarak gizli kapağı yukarı doğru açtı...
O ADAMI KABAY BURAYA SAKLAMIŞTI... TANRI VERE DE ÖLMESE..
HEY YABANCI! TEHLİKE KALMADI. NERDESİN? SES VERSENE!
YOKSA ÖLDÜN MÜ?!
Tolga, derin bir nefes aldı.. Kargıtay yaşıyordu. Fakat Yurga'nın ihtiyarı kaçırması canını sıkıyordu..
MERAKLANMA BÜCÜR. AZRAİL PAZARLIKTA KAYBETTİ... YARDIM ET DE YUKARI ÇIKAYIM..
ŞÜKÜR YAŞIYOR..
TANA HENÜZ BABASININ KAÇIRILDIĞINI BİLMİYOR...

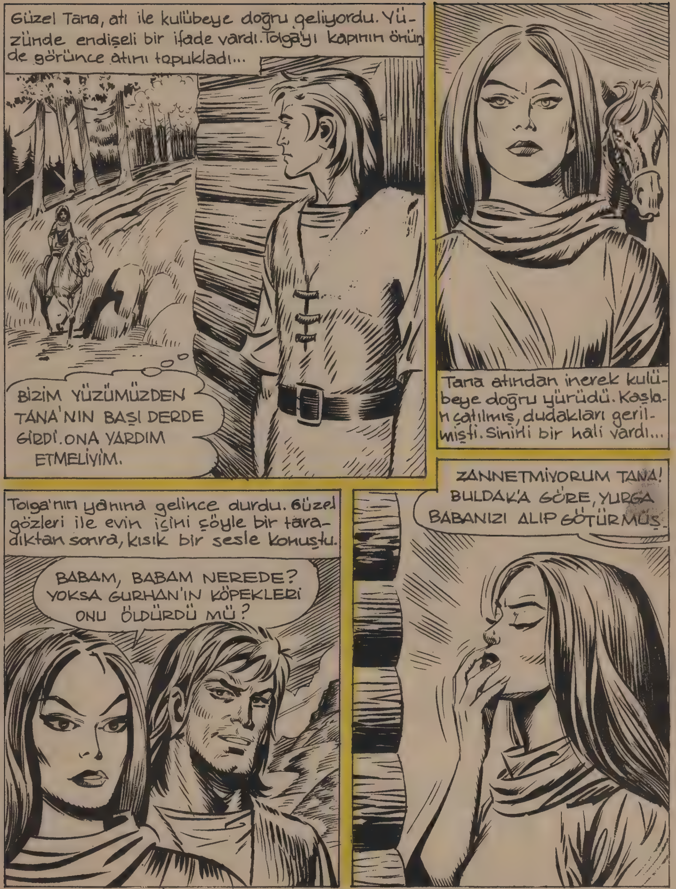

DEVAMI HAFTAYA ÇARŞAMBA GÜNÜ

UĞUR BÖCEĞİNİZLE
MUTLU TATİLLER
AKBANK

Uzun Kılıçlı Kahraman

Yazan ve Çizen: Abdullah TURHAN

DİŞİ PANTER

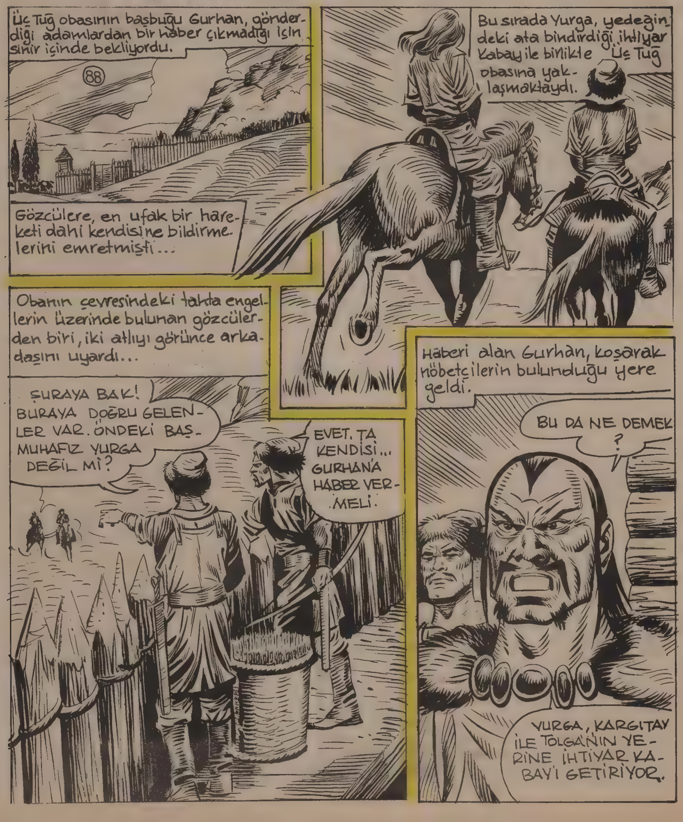

Gurhan hemen Yurga'yı huzuruna aldı. Kumandanın yanında kolları bağlı Kabayı uzun uzun süzdükten sonra Yurga'ya dönüp..
NEREDE ALÇAK KARGITAY'LA YARDAKÇISI, TOLGA DENEN İT? TANA'NIN BABASINI NEYE GETİRDİN BURAYA?!
Yurga, bir zafer kazanmış gibi, bacaklarını iki yana açıp, sağlam elini beline dayayarak cevap verdi...
KARGITAY'LA TOLGA'YI YAKINDA KARINIZ OLACAK TANA'NIN BABASI SAKLAMIŞ... NE KADAR ISRAR ETTİMSE DE YERLERİNİ SÖYLEMEDİ.. ONU TUTSAK OLARAK GETİRDİM. NASIL OLSA ONU KURTARMAK İÇİN BURAYA GELECEKLERDİR...
Gurhan bu sözleri duyunca bir yıldırım gibi yerinden fırlıyarak Yurga'nın yakasına yapıştı... Neredeyse başmuhafızını kendi elleriyle boğacaktı.. Yurga'nın anlattıklarına inanmak istemiyordu..
YALAN! YALAN SÖYLÜYORSUN!!.. ONLARI YAKALAYAMAYINCA BÖYLE BİR YALANA BAŞVURDUN, ÖYLE DEĞİL Mİ?!
HAYIR.. HAYIR YÜCE BAŞBUĞ!
Gurhan birden, pençeye benzeyen iri eliyle Yurga'nın suratına müthiş bir tokat attı...
ÇAT!
YALAN SÖYLÜYORSUN! BUNLARI HEP SEN UYDURDUN! YALAN!

Sahibi:Veb Ofset İleri Matbaacılık A.Ş. adına Haldun SIMAVİ. Yazı İşleri Müdürü:Rahmi TURAN
Müessese Müdürü: Kemal KINACI İdare: Alay Köşkü Eryılmaz Sok. Cağaloğlu - İSTANBUL

Kara Murat BASILDIĞI YER: Veb Ofset I Matbaası Alay Köşkü Eryılmaz Sokak ☎ 28 50 00
Neşredilen resimli romanların her hakkı Veb Ofset İleri Matbaacılık A.Ş.'ne aittir.

Uç TUĞ Obasının pazar yeri, civar köylerden akın akın gelen sayısız satıcıların satacakları mallarla dolup taşmıştı...
Hünerlerini göstermek için güreş tutan, hokkabazlık yapan, türkü söyliyen halk pazar yerine ayrı bir renk katıyordu...
Bu arada kalabalık arasından bir tüccar...
...altındaki hayvanı belli bir yöne doğru sürmeğe başladı.
BU OBALI, APTAL BİRİNİ BULMALIYIM...

DEVAMI HAFTAYA ÇARŞAMBA GÜNÜ

SEVGİLİ KÜÇÜKLER
UĞUR BÖCEĞİ KUMBARANIZ
AKBANK'ta

Uzun Kılıçlı Kahraman
Yazan ve Çizen: Abdullah TURHAN
DİŞİ PANTER
Tavuk hırsızı, tam köşeyi dönüp ortalıktan kaybolacağı sırada, çelik pençeye benzeyen bir el omuzuna yapışarak, onu olduğu yerde durdurdu...
94
HELE DUR BAKALIM. SENİNLE KONUŞMAM GEREK.
Adam, bu tahakküm eden sesin sahibine yalvaran bakışlarla baktı. Yüreği korku ile doluydu..
YALVARIRIM BENİ ONLARA TESLİM ETMEYİNİZ. NE İSTERSENİZ YAPMAYA HAZIRIM.
BAŞMUHAFIZ YURGA'NIN BURAYA GETİRDİĞİ İHTİYAR KABAY HAKKINDA BANA BİLGİ VERMENİ İSTİYORUM.
Kabay ve Yurga'nın adlarını duyan hırsızın gözleri faltaşı gibi açıldı... Bir iki defa yutkunduktan sonra...
KABAY MI?.. ARTIK ÇOK GEÇ.
NE DEMEK İSTİYORSUN?!
Konuşmanın burasında, birden pazar yerinden büyük bir gürültü koptu...
O DA NE? NE OLUYOR?
NE OLDUĞUNU DA, BANA İZİNİ SORDUĞUN İHTİYARIN NEREDE BULUNDUĞUNU DA, İŞTE ŞİMDİ ÖĞRENECEKSİN!

95
Bu gürültü, Üç Tug obası tellâlının davulundan geliyordu. Bu tellâl, ancak çok önemli günlerde ve ...
... Başbuğ Gurhan'ın emirlerini halka duyurmak için çıkartılırdı...
GÜM
Üç Tuğ Obasının fermancısı, halkın arasından geçerek meydana çıktı. Atının dizginlerini çekti ve keskin gözleri ile etrafını yokladı. Artık, o gürültülü pazar yerinde çıt bile çıkmıyordu.
GURHAN'IN FERMANCISI DA TELLÂLIN ARKASINDAN GELİYOR. GURHAN DÜŞMANLARINA, VE KENDİSİNE İHANET EDENLERE AMAN VERMEZ DELİKANLI

Kara Murat
Sahibi: Veb Ofset İleri Matbaacılık A.Ş. adına Haldun SIMAVİ. Yazı İşleri Müdürü: Rahmi TURAN
Müessese Müdürü: Kemal KINACI İdare: Alay Köşkü Eryılmaz Sok. Cağaloğlu - İSTANBUL

KARA MURAT BASILDIĞI YER: Veb Ofset I Matbaası Alay Köşkü Eryılmaz Sokak
Neşredilen resimli romanların her hakkı Veb Ofset İleri Matbaacılık A.Ş.'ne aittir.

İhtiyar Kabay yavaş yavaş atın arkasından ilerlerken pazar yerini dolduran sessizlik birden uğultu halini almıştı...
98
Bir köşede, tavuk hırsızını sıkıştıran delikanlı, Tana'nın babasının bu dehşet verici durumu karşısında bir an irkildi.
O.. EVET! O!..
KABAY!..
Sürücü atını tam meydanın ortasında durdurdu. Gözleri ile davulcuyu aradı...
Neden sonra davulcu, elindeki tokmağı var gücü ile davula vurunca..
GÜM

DEVAMI HAFTAYA ÇARŞAMBA GÜNÜ

SEVGİLİ KÜÇÜKLER
UĞUR BÖCEĞİ KUMBARANIZ
AKBANK'ta

Uzun Kılıçlı Kahraman

Yazan ve Çizen: Abdullah TURHAN

DİŞİ PANTER

Daha önce kıyafet değiştirip halkın arasına karışan çeriler, ihtiyar Kabay'ı kurtarmak için harekete geçen Tolga'ya hücuma başladılar... Tolga, bir tanesinin elindeki kargıyı tutarken diğer birine kuvvetli bir yumruk indirdi...
AH!
101
KABAY, ÇABUK ATA ATLA! KALK YERDEN... ÇABUK!..
İhtiyar Kabay, Tolga'nın uyarması üzerine güçlükle yerden doğruldu.
EĞER AT HAREKET EDERSE HALİM HARAPTIR. BİR AN ÖNCE ONA BİNMELİYİM...
Tolga, çerilerden birinden aldığı kargıyı sağa sola savurmağa başladı...
AHH!...
Arkadan sinsice saldıran çeri böğrüne yediği bir kargı tersi ile kendinden geçti...
HING!

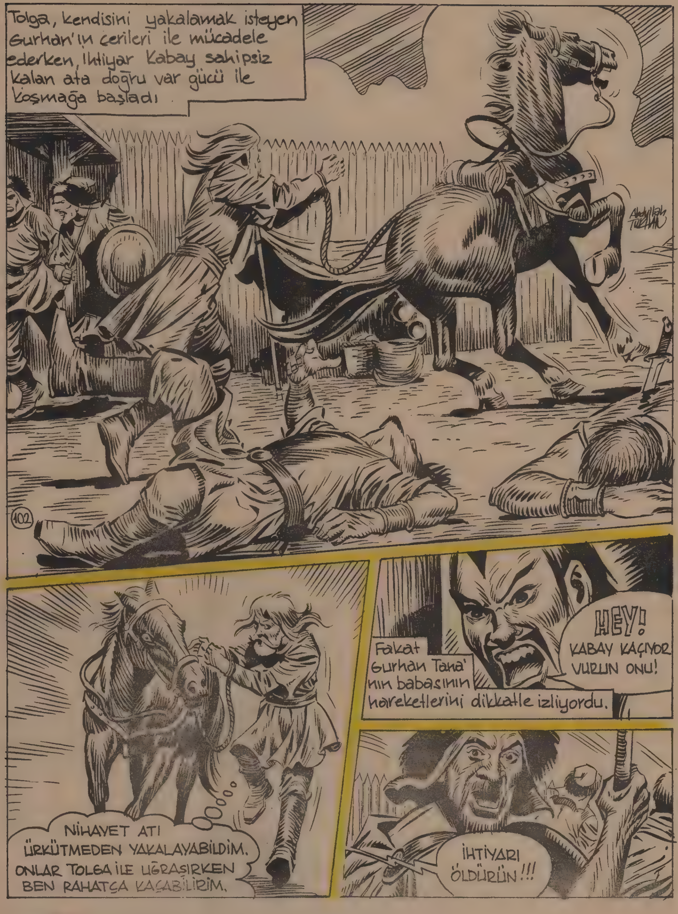

KARA MURAT
Sahibi: Veb Ofset İleri Matbaacılık A.Ş. adına Haldun SIMAVİ. Yazı İşleri Müdürü: Rahmi TURAN
Müessese Müdürü: Kemal KINACI İdare: Alay Köşkü Eryılmaz Sok. Cağaloğlu - İSTANBUL

KARA MURAT BASILDIĞI YER: Veb Ofset I Matbaası Alay Köşkü Eryılmaz Sokak ☎ 26 50 00
Neşredilen resimli romanların her hakkı Veb Ofset İleri Matbaacılık A.S.'ne aittir.

Kargının tesiri ile huysuzlaşan at kapıya doğru dörtnala koşarken İhtiyar Kabay'ı da peşinden sürüklemeye başlamıştı.
104
Kabay kurtulmak ümidi ile son bir defa bağırdı..
TOLGA
Gurhan'ın çerileri ile uğraşa giren Tolga sesin geldiği tarafa doğru başını çevirince...
...Tana'nın babasının, tozu dumana katarak koşan hayvanın arkasından çırpına çırpına sürüklendiğini gördü...

DEVAMI HAFTAYA ÇARŞAMBA GÜNÜ

SEVGİLİ KÜÇÜKLER
UĞUR BÖCEĞİ KUMBARANIZ
AKBANK'ta

Uzun Kılıçlı Kahraman

Yazan ve Çizen:
Abdullah TURHAN

DİŞİ PANTER

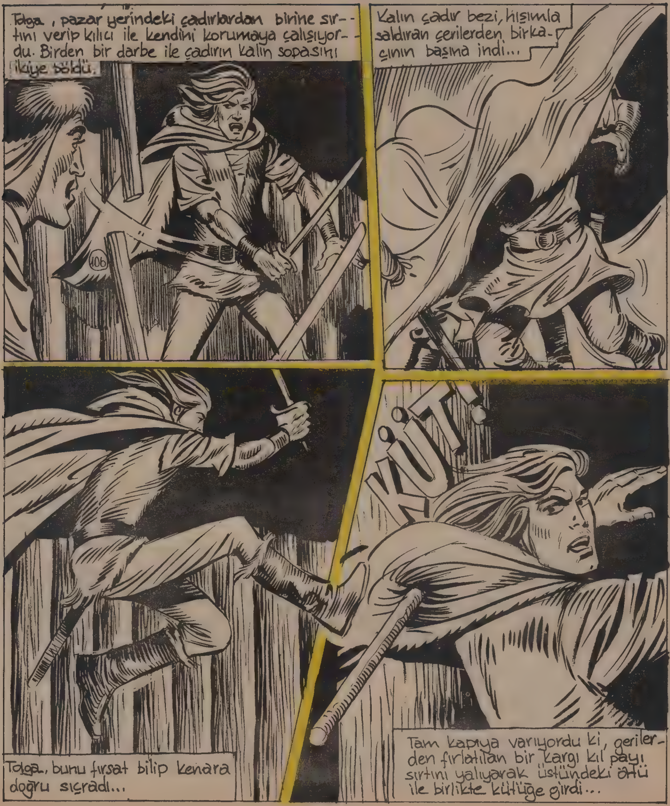

Tolga'nın bir anlık duraklamasından yararlanmak isteyen çeriler, göz açıp kapanıncaya kadar delikanlının etrafını sardılar... Uzun kargılarını yiğit Türk'e doğru çevirdiler...
107
Gözleri hırstan kana bulanmış çeriler, kargılarını yavaş yavaş Tolga'ya yaklaştırmağa başladılar. Tolga tam ümüdini yitirmişti ki birden Gurhan'ın kalın sesi duyuldu...
DURUN!
O'NUN LEŞİ İŞİMİZE YARAMAZ. ONU YEM OLARAK KULLANACAĞIM. KARGITAY DOSTUNU KURTARMAK İÇİN BURAYA DÖNECEKTİR!
ÇABUK BU SOYSUZU ZİNDANA ATIN!
Gurhan'ın emri yerine getirilirken aynı anda, bir atlı arkasında toz bulutu bırakarak koşan bir hayvanın peşine takılmıştı.
Abdullah TURHAN

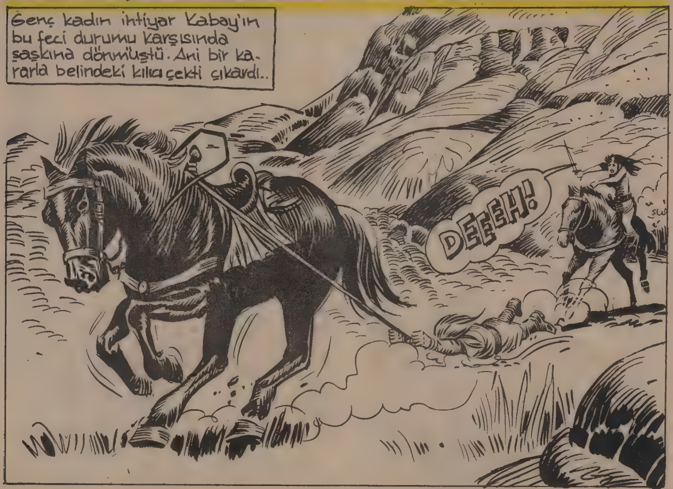

KARA MURAT
Sahibi: Veb Ofset İleri Matbaacılık A.Ş. adına Haldun SIMAVİ. Yazı İşleri Müdürü: Rahmi TURAN
Müessese Müdürü: Kemal KINACI İdare: Alay Köşkü Eryılmaz Sok. Cağaloğlu - İSTANBUL

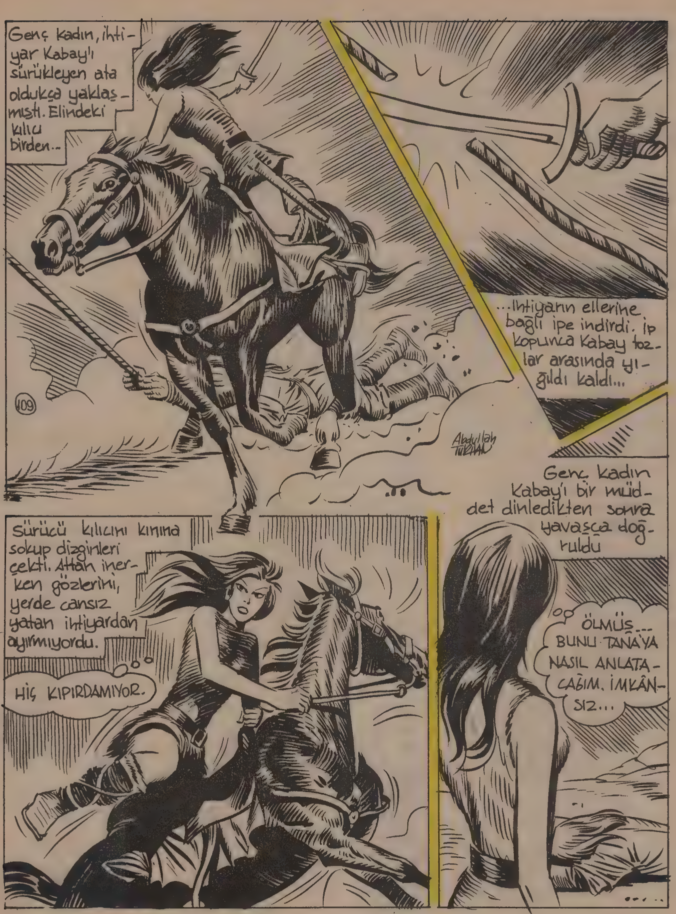

KARA MURAT BASILDIĞI YER: Veb Ofset I Matbaası Alay Köşkü Eryılmaz Sokak ☎ 28 50 00
Neşredilen resimli romanların her hakkı Veb Ofset İleri Matbaacılık A.Ş.'ne aittir.

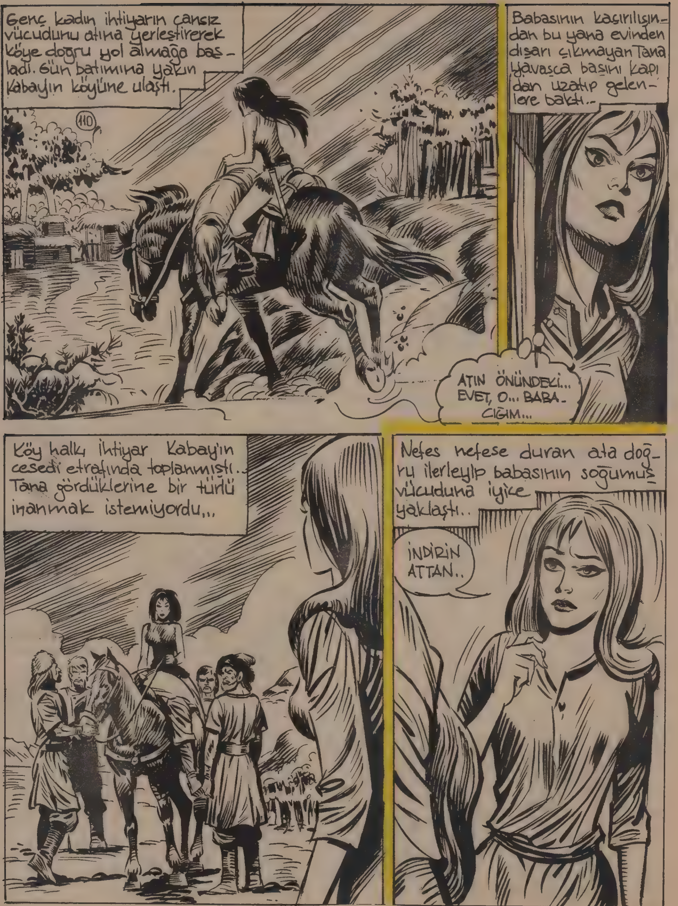

Genç kadın ihtiyarın cansız vücudunu atına yerleştirerek köye doğru yol almağa başladı. Gün batımına yakın Kabay'ın köyüne ulaştı.
110
Babasının kaçırılışından bu yana evinden dışarı çıkmayan Tana yavaşça başını kapıdan uzatıp gelenlere baktı.-
ATIN ÖNÜNDEKİ... EVET, O... BABACIĞIM...
Köy halkı ihtiyar Kabay'ın cesedi etrafında toplanmıştı.. Tana gördüklerine bir türlü inanmak istemiyordu...
Nefes nefese duran ata doğru ilerleyip babasının soğumuş vücuduna iyice yaklaştı..
İNDİRİN ATTAN..

DEVAMI HAFTAYA ÇARŞAMBA GÜNÜ

SEVGİLİ KÜÇÜKLER
UĞUR BÖCEĞİ KUMBARANIZ
AKBANK'ta

Uzun Kılıçlı Kahraman

Yazan ve Çizen:
Abdullah TURHAN

DİŞİ PANTER

Kargıtay birden yatağından doğruldu.
TANA,, ELİ SİLÂH TUTAN HERKES HAZIRLANSIN,, DEMİŞTİ. GURHAN HAİNİNE KARŞI SALDIRIYA GEÇECEKLER. AMA ONUNLA BAŞEDEMEZLER... BENİM YÜZÜMDEN KÖY MAHVOLACAK. EN İYİSİ GURHAN'A TESLİM OLMALIYIM.
113
Kargıtay ayağa kalktı. Başını Tana'nın yattığı odaya doğru çevirdi...
TANRIYA EMANET OL TANA. BÜTÜN BU FELÂKETLERDEN SONRA BİR DE SENİN ÖLÜMÜNÜ DÜŞÜNMEK ÇILDIRTIRDI BENİ...
Kargıtay usulca üstünü giyindi. Gecenin karanlığında, çıt bile çıkarmadan yol hazırlığına koyuldu. Tana'yı uyandırmamak için çok dikkatli hareket ediyordu...
Fakat arkadan gelen kapı sesi ile Kargıtay bir an irkildi.
Açılan kapıdan Tana gözüktü.
BİLİYORUM, GURHAN'A GİDECEKSİN. AMA ELİNE NE GEÇECEK. SENİ DE BABAM GİBİ ÖLDÜRECEK.

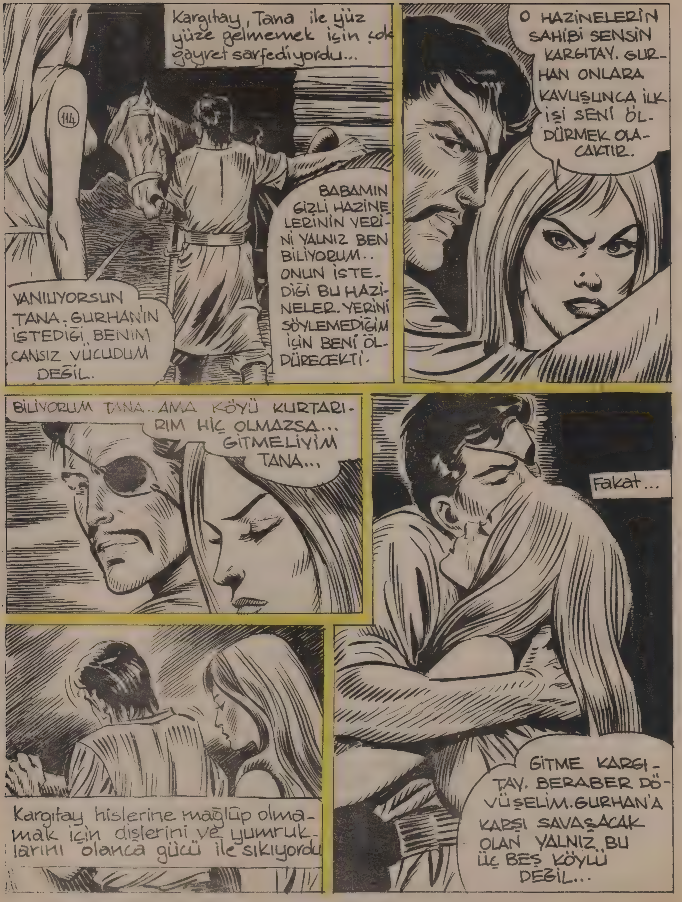

Sahibi: ... A.Ş. adına Haldun SİMAVİ. Yazı İşleri Müdürü: Rahmi TURAN
... Alay Köşkü Eryılmaz Sok. Cağaloğlu - İSTAN...

Kara Murat BASILDIĞI YER: Veb Ofset I Matbaası Alay Köşkü Eryılmaz Sokak ☎ 28 50 00
Neşredilen resimli romanların her hakkı Veb Ofset İleri Matbaacılık A.Ş.'ne aittir.

Yorucu bir yolculuktan sonra düzlüğe ulaştılar. Yüksekçe bir kayanın üzerinde duran iki pusatlı kadın Tana ile Kargıtayın gelişini izliyordu.
116
BU GELEN TANA DEĞİLMİ?
Bunlar gözcüler... Beni tanırlar...
Gözcüler mi?.. FAKAT...
EVET KARGITAY... İKİ KADIN GÖZCÜ... GURHAN'IN ZULMÜNDEN KAÇAN YÜZLERCE KADIN VAR BURADA. GELMEZSİN DİYE SANA GECE HAKİKATİ SÖYLEMEDİM. SAKIN ONLARI KÜÇÜK GÖRME...
Tana'nın anlattıkları Kargıtay'ı büsbütün şaşırtmıştı...
GURHAN'A KARŞI NASIL SAVAŞIRLAR?
BİRAZDAN BU SÖYLEDİKLERİNE PİŞMAN OLACAKSIN KARGITAY...

DEVAMI HAFTAYA ÇARŞAMBA GÜNÜ

SEVGİLİ KÜÇÜKLER
UĞUR BÖCEĞİ KUMBARANIZ
AKBANK'ta

Uzun Kılıçlı Kahraman

Yazan ve Çizen:
Abdullah TURHAN

DİŞİ PANTER

Kargıtay güzel Tana'nın peşisıra yürümeğe başladı... Düzlüğün ra. hatça görüldüğü yere gelince genç kız durdu...
SENİ BURAYA GETİRDİĞİM İÇİN BANA HAVIFLANIYORSUN BELKİ BİRAZDAN GÖRECEKLERİN SENİ RAHATLATIR.
119
Tana'nın sözlerinden sonra kayalar arasından çıkan bir kadın, atını düzlükte çakılı kazığa doğru sürdü...
...kazığın önünde durdu ve beklemeğe başladı...
Ortalıkta sinirleri bozan bir sessizlik vardı...
Genç kadın biraz sonra atının dizginlerini çekip usulca
Kargıtayın şaşkınlığı henüz geçmemişti... Birden kayalar arasından duyduğu acaip seslere doğru başını çevirdi.
İYAAA!
BU SESLER... EVET.. DAHA ÖNCE DUYMUŞTUM..

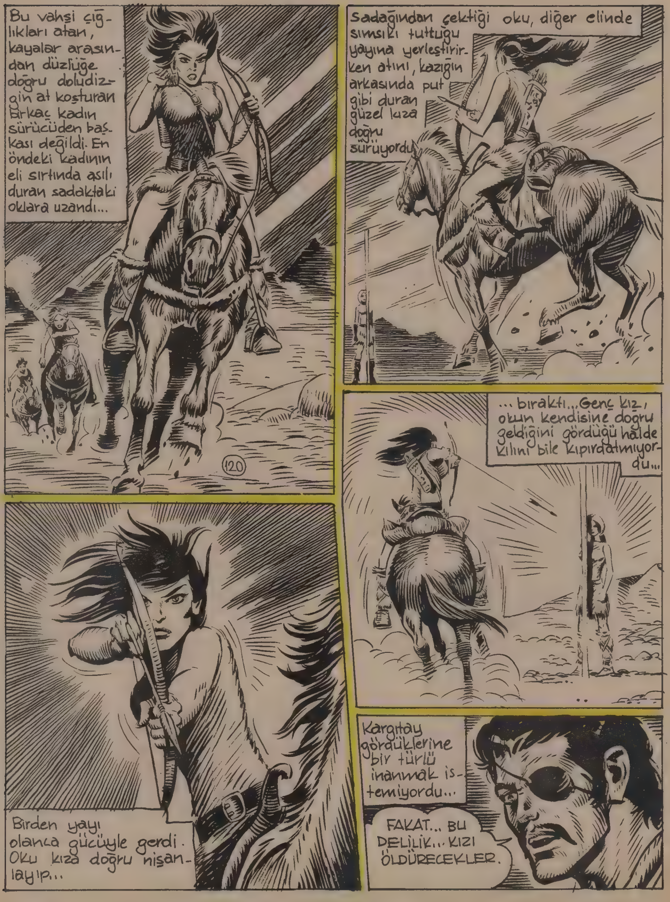

Kara Murat V Sahibi: Veb Ofset İleri Matbaacılık A.Ş. adına Haldun SIMAVİ. Yazı İşleri Müdürü: Rahmi TURAN
Müessese Müdürü: Kemal KINACI İdare: Alay Köşkü Eryılmaz Sok. Cağaloğlu - İSTANBUL

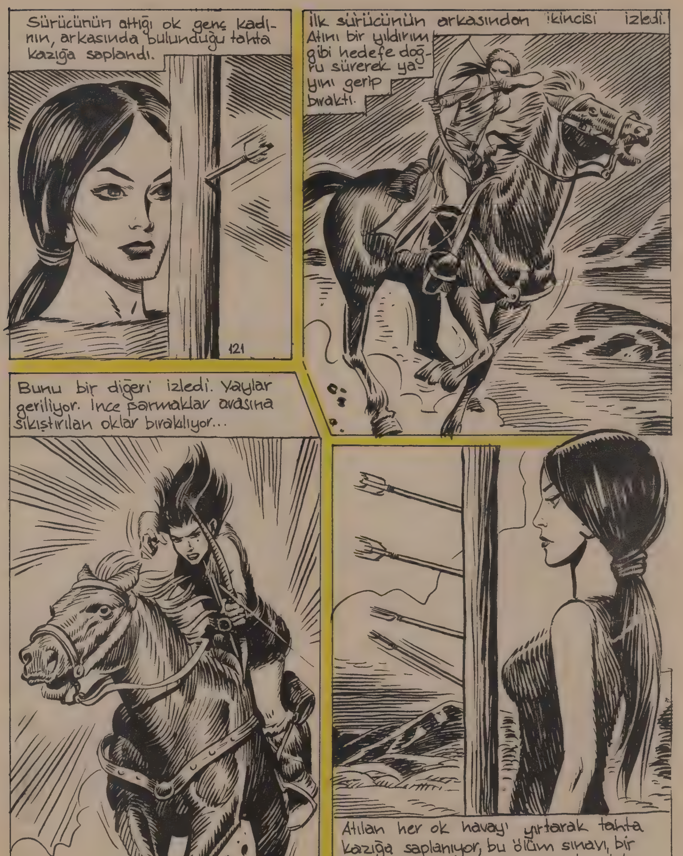

KARA MURAT BASILDIĞI YER: Veb Ofset I Matbaası Alay Köşkü Eryılmaz Sokak 520 50 00
Neşredilen resimli romanların her hakkı Veb Ofset İleri Matbaacılık A.Ş.'ne aittir

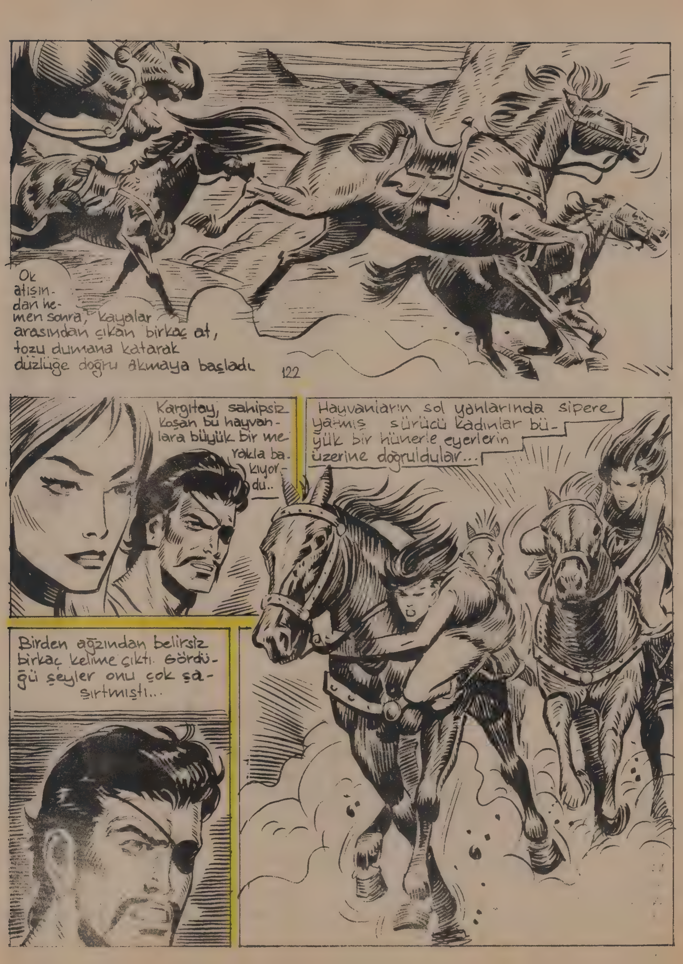
Ok atışından hemen sonra, kayalar arasından çıkan birkaç at, tozu dumana katarak düzlüğe doğru akmaya başladı.
122
Kargıtay, sahipsiz koşan bu hayvanlara büyük bir merakla bakıyordu..
Hayvanların sol yanlarında sipere yatmış sürücü kadınlar büyük bir hünerle eyerlerin üzerine doğruldular...
Birden ağzından belirsiz birkaç kelime çıktı. Gördüğü şeyler onu çok şaşırtmıştı...

DEVAMI HAFTAYA

SEVGİLİ KÜÇÜKLER
UĞUR BÖCEĞİ KUMBARANIZ
AKBANK'ta

Uzun Kılıçlı Kahraman

Yazan ve Çizen: Abdullah TURHAN

DİŞİ PANTER

Güneş Altay dağlarının karlı tepelerinden yeni yeni, doğmaya baslamıstı ki, Uc Tuğ obasının gözcülerinden biri arkadaslarına seslendi...
HEY, ŞURAYA BAKIN! GELENLER VAR..
125
Muhafızlar işaret edilen tarafa doğru dikkatli bakınca...
HAKLISIN! KUMANDAN YURGA'YA HABER SALIN!.
ARALARINDA ÇOCUKLAR DA VAR. BİR FELÂKETE UĞRAMIŞLAR GALİBA.
Obaya doğru ilerliyen bu yorgun kişilerin gerçekten bir felâketle karşılaştıkları yüzlerinden belli oluyordu. En öndeki ihtiyar, elinde tuttuğu sopayı havaya kaldırarak arkasından gelenlere durması isin işaret verdi.

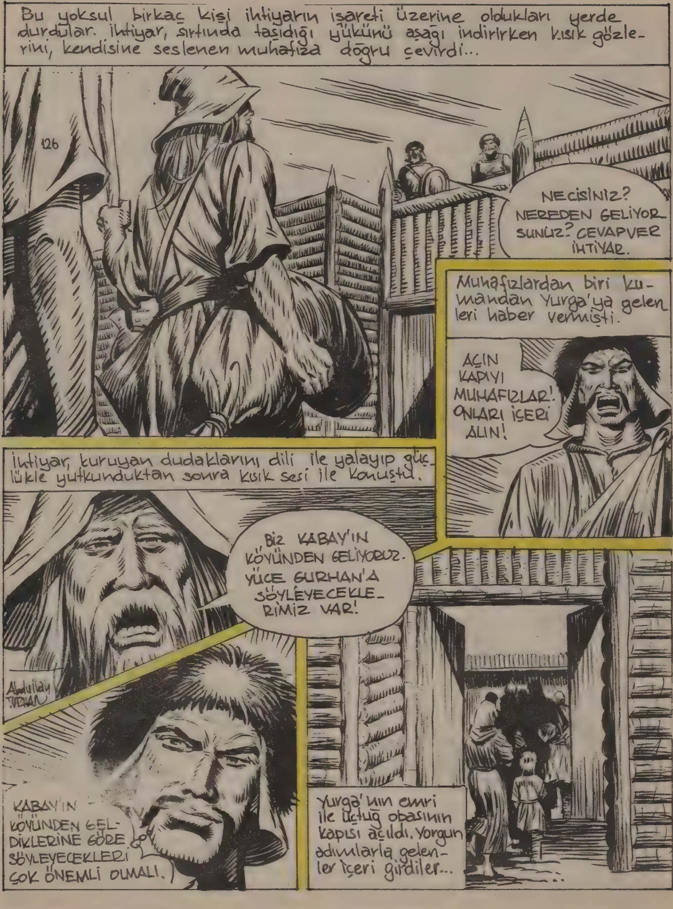

Bu yoksul birkaç kişi ihtiyarın işareti üzerine oldukları yerde durdular. İhtiyar, sırtında taşıdığı yükünü aşağı indirirken kısık gözlerini, kendisine seslenen muhafıza doğru çevirdi...
126
NECİSİNİZ? NEREDEN GELİYORSUNUZ? CEVAPVER İHTİYAR.
Muhafızlardan biri kumandan Yurga'ya gelenleri haber vermişti.
AÇIN KAPIYI MUHAFIZLAR! ONLARI İÇERİ ALIN!
İhtiyar, kuruyan dudaklarını dili ile yalayıp güçlükle yutkunduktan sonra kısık sesi ile konuştu.
BİZ KABAY'IN KÖYÜNDEN GELİYORUZ. YÜCE GURHAN'A SÖYLEYECEKLERİMİZ VAR!
Abdullah TURAN
KABAY'IN KÖYÜNDEN GELDİKLERİNE GÖRE SÖYLEYECEKLERİ ÇOK ÖNEMLİ OLMALI.
Yurga'nın emri ile Üçtuğ obasının kapısı açıldı. Yorgun adımlarla gelenler içeri girdiler...

KARA MURAT BASILDIĞI YER: Veb Ofset I Matbaası Alay Köşkü Eryılmaz Sokak ☎ 28 50 00
Neşredilen resimli romanların her hakkı Veb Ofset İleri Matbaacılık A.Ş.'ne aittir.

İhtiyar koynundan çıkardığı, kıymetli taşlarla süslü bir kolyeyi Gurhan'a doğru uzattı...
128
YALAN DEĞİL YÜCE GURHAN... BUNU, TANA'NIN EVİNDEKİ ESKİ BİR SANDIKTAN ALDIM. İÇİNDE BUNUN GİBİ YÜZLERCE, BİNLERCE VAR...
Gurhan birden ayağa kalkıp ihtiyarın elindeki kolyeyi aldı ve dikkatle baktı...
EVET... İHTİYAR YALAN SÖYLEMİYORMUŞ. KARGITAY, BENDEN SAKLADIĞI HAZİNEYİ KÖYLÜLERE DAĞITIYOR...
BUNA ENGEL OLMALIYIM..
Gurhan, etrafını çevreleyen adamlarına seslendi...
ÇABUK ATIMI HAZIRLAYIN! KÖYE GİDİYORUZ.
Sonra kumandan Yurga'ya dönüp...
SEN BURADA KALACAKSIN YURGA. SOL KOLUNLA SAVAŞAMAZSIN. BU KÖYLÜLERİ DE GÖZ HAPSİNE AL. DÖNDÜĞÜMDE ONLARI BURADA BULMALIYIM...

DEVAMI HAFTAYA ÇARŞAMBA GÜNÜ

SEVGİLİ KÜÇÜKLER
UĞUR BÖCEĞİ KUMBARANIZ
AKBANK'ta

Uzun Kılıçlı Kahraman
Yazan ve Çizen:
Abdullah TURHAN
DİŞİ PANTER
Yurga'nın emri üzerine iki pusatlı muhafız derhal zindana girdiler. Biraz sonra Tolga'nın kapalı bulunduğu odanın kapısı gıcırdıyarak açıldı...
ÇIK DIŞARI!. YURGA'NIN SENİ GÖRECEĞİ GELDİ...
Muhafızların peşinden giden ihtiyar köylü, kimsenin göremiyeceği kuytu bir yere saklanmıştı.
İŞTE GELİYORLAR..
İhtiyar tahta duvara iyice sokularak nefesini tuttu... Tolga'yı götüren muhafızlar tam önünden geçiyordu ki...
KÜT!
130

İhtiyarın var gücü ile indirdiği sopa muhafızın suratını parçaladı. Tolga birden geri dönüp, şimşek gibi, diğer muhafızın üzerine saldırdı. Çeri, böğrüne yediği bir kafa ile havalandı...
131
Herşey o kadar çabuk oldu ki, ihtiyar bu defa kalın sopasını, Tolga'nın saldırdığı muhafızın suratına indirdi... İki çeri de bayılmıştı...
İhtiyar hareketsiz hale gelen çerilerden birinin kılıcını alıp Tolga'nın iplerini çözmeğe başladı...
CANINI BENİM İÇİN TEHLİKEYE ATTIN BABALIK.. NEDEN ?
BENİ KARGITAY YOLLADI. BİRAZDAN BURAYA GELECEKLER. KAPIDAN İÇERİ RAHATÇA GİRMELERİ GEREK...
HAREKETE GEÇMENİN TAM ZAMANI.
Gurhan'ın obasından ayrılışından az sonra...

Sahibi: Veb Ofset İleri Matbaacılık A.Ş. adına Haldun SIMAVİ. Yazı İşleri Müdürü: Rahmi TURAN
Müessese Müdürü: Kemal KINACI İdare: Alay Köşkü Eryılmaz Sok. Cağaloğlu - İSTANBUL

KARA MURAT BASILDIĞI YER: Veb Ofset I Matbaası Alay Köşkü Eryılmaz Sokak ☎ 28 50 00
Neşredilen resimli romanların her hakkı Veb Ofset İleri Matbaacılık A.Ş.'ne aittir.

Kumandan Yurga karşısında Tolgayı görünce çok şaşırmıştı. Delikanlı sımsıkı tuttuğu yaydaki oku kendisine doğru nişanlamış, hiç kıpırdamadan öylesine duruyordu...
ÇERİLERİN OLDUKLARI YERDE DURSUNLAR! YOKSA ŞU OKU ALNININ ORTASINA YERSİN YURGA! HAYATIN ONLARIN ELİNDE.
Yurga Tolga'nın arkasındaki ihtiyarı görünce herşeyi anladı...
DEMEK KÖYLÜLERİN OBAYA SIĞINMASI TUZAKMIŞ. BİZE OYUN OYNADILAR...
ÇERİLERİNE, YÜZÜNÜ BENDEN AYIRMADAN EMİR VER KUMANDAN! BİR YİĞİTLİK YAPMAĞA KALKIŞMASINLAR!
Yurga çaresiz çerilerine seslendi..
DEDİĞİNİ DUYDUNUZ! SAKIN KIPIRDAMAYIN!
AKILLI BİR KİŞİYE BENZİYORSUN YURGA. ŞİMDİ ÇERİLERİNE SÖYLE, KAPIYI AÇSINLAR!

DEVAMI HAFTAYA ÇARŞAMBA GÜNÜ

SEVGİLİ KÜÇÜKLER
UĞUR BÖCEĞİ KUMBARANIZ
AKBANK'ta

Uzun Kılıçlı Kahraman

Yazan ve Çizen: Abdullah TÜRHAN

DİŞİ PANTER

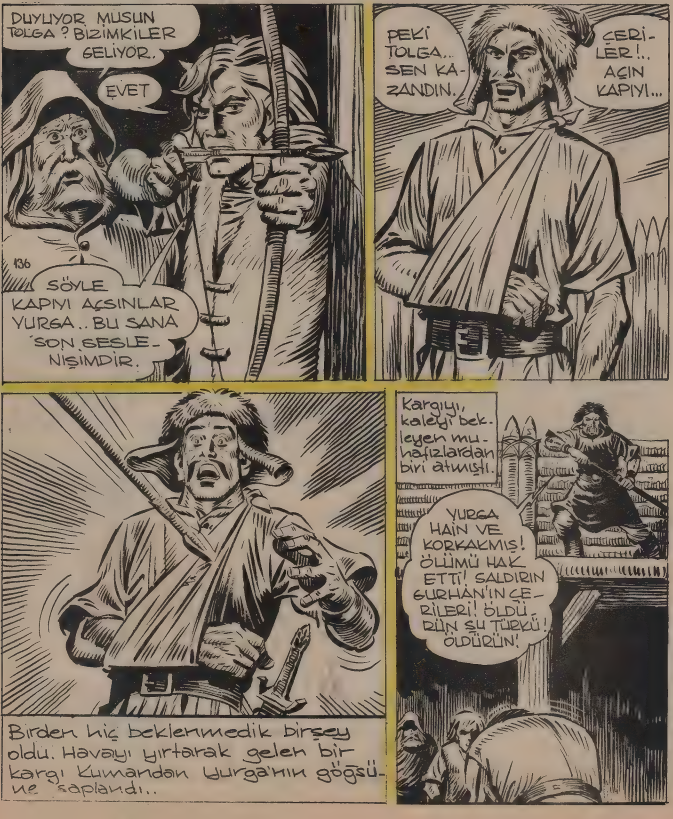

Yurga'yı vuran muhafız, çerileri harekete getirmek için avazı çıktığı kadar bağırıyordu...
BAŞBUĞ GURHAN DÖNÜNCEYE KADAR BU KALEYİ KORUMALIYIZ! DAVRANIN ÇERİLER!!!
ÖL...
Muhafızın ağzından birden boğuk bir feryat çıktı. Dışardan atılan bir ok sırtına saplanmıştı.
KALENİN ETRAFINI KUŞATMIŞLAR! O DA NE
ACABA DÜŞ MÜ GÖRÜYORUM? BUNLAR KADIN!
savaşçı kadınlar bir taraftan kalenin etrafını kuşatırlarken diğer taraftan içeriye ok yağdırıp Gurhan'ın çerilerine aman vermiyorlardı.

Kara Murat (V) Sahibi: Veb Ofset ileri Matbaacılık A.Ş. adına Haldun SİMAVİ. Yazı İşleri Müdürü: Rahmi TURAN
Müessese Müdürü: Kemal KINACI İdare: Alay Köşkü Eryılmaz Sok. Cağaloğlu - İSTANBUL

KARA MURAT BASILDIĞI YER: Veb Ofset I Matbaası Alay Köşkü Eryılmaz Sokak
Neşredilen resimli romanların her hakkı Veb Ofset İleri Matbaacılık A.Ş.'ne aittir

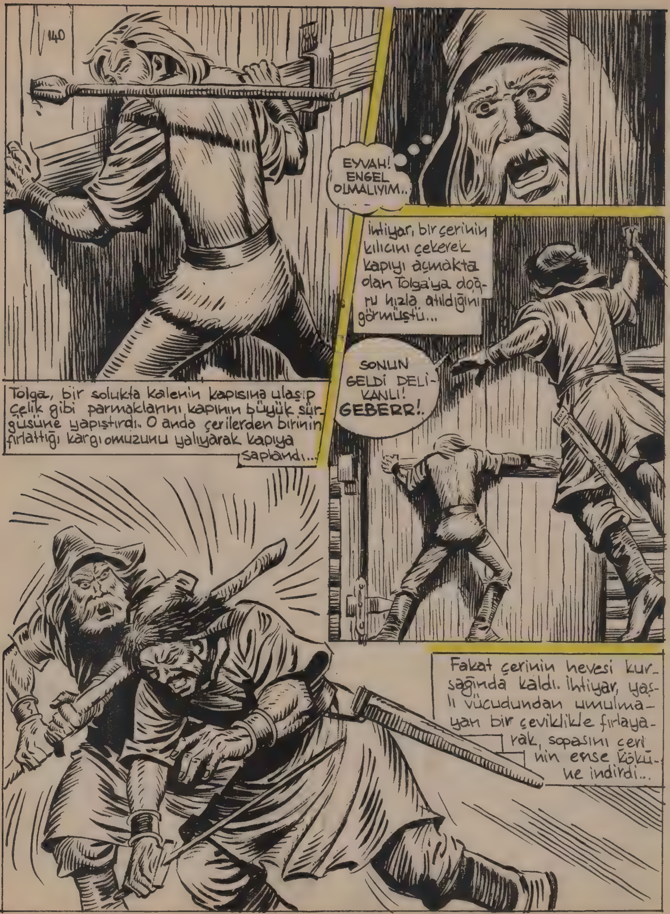
140
EYVAH! ENGEL OLMALIYIM..
Tolga, bir solukta kalenin kapısına ulaşıp çelik gibi parmaklarını kapının büyük sürgüsüne yapıştırdı. O anda çerilerden birinin fırlattığı kargı omuzunu yalıyarak kapıya saplandı...
İhtiyar, bir çerinin kılıcını çekerek kapıyı açmakta olan Tolga'ya doğru hızla atıldığını görmüştü...
SONUN GELDİ DELİKANLI! GEBERR!.
Fakat çerinin hevesi kursağında kaldı. İhtiyar, yaşlı vücudundan umulmayan bir çeviklikle fırlayarak, sopasını çerinin ense köküne indirdi...

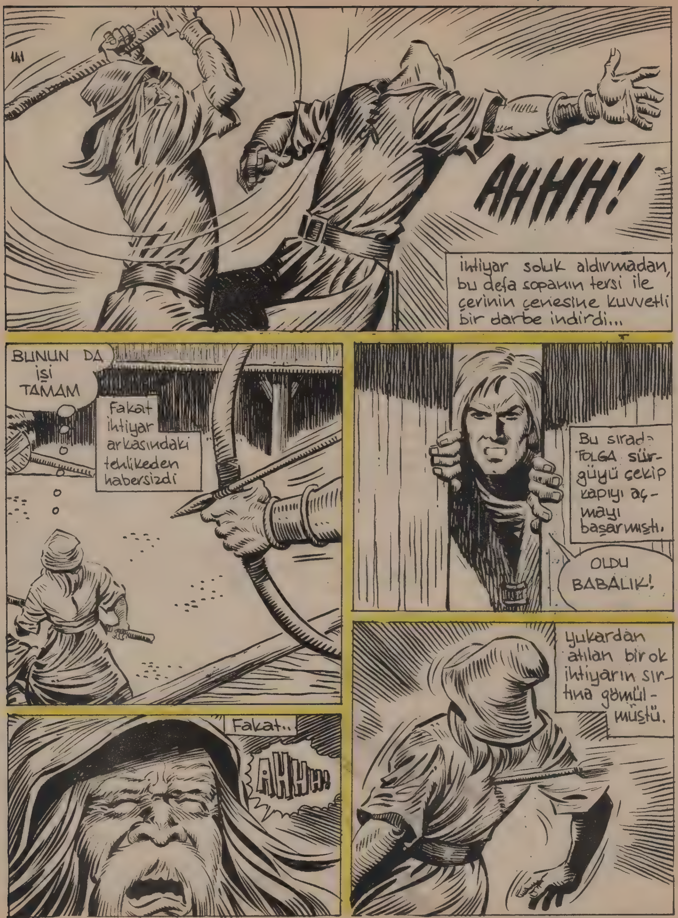

DEVAMI HAFTAYA ÇARŞAMBA GÜNÜ

SEVGİLİ KÜÇÜKLER
UĞUR BÖCEĞİ KUMBARANIZ
AKBANK'ta

Uzun Kılıçlı Kahraman

Yazan ve Çizen: Abdullah TURHAN

DİŞİ PANTER

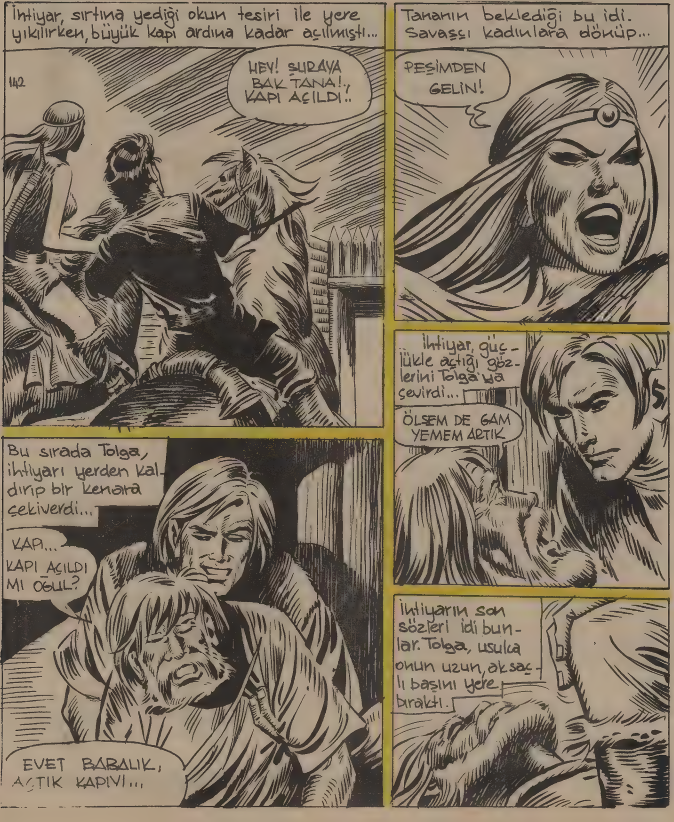

143
RAHAT UYU BABALIK... ÜÇTUĞ OBASINI GURHAN'IN ELİNDEN ALIRSAK BUNDA SENİN PAYIN BÜYÜK OLACAK.
Tolga, ihtiyarın cesedini kuytu bir yere bıraktıktan sonra başını kapıdan dışarı uzattı.
GELİYORLAR. TANA'NIN BANA BAHSETTİĞİ KADINLAR BUNLAR OLACAK.
En önde Tana ve Kargıtay olduğu halde, savaşçı kadınlar bir yıldırım gibi açılan kapıya doğru ilerliyorlardı.
GÖRÜYOR MUSUN TANA? KAPIDAKİ TOLGA... TA KENDİSİ... DEMEK YAŞIYOR...
Abdullah Tukaaw

Kara Murat
Sahibi: Veb Ofset İleri Matbaacılık A.Ş. adına Haldun SIMAVI. Yazı İşleri Müdürü: Rahmi TURAN
Müessese Müdürü: Kemal KINACI İdare: Alay Köşkü Eryılmaz Sok. Cağaloğlu - İSTANBUL

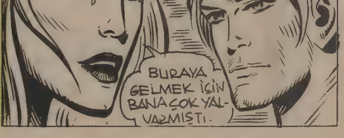

KARA MURAT BASILDIĞI YER: Veb Ofset I Matbaası Alay Köşkü Eryılmaz Sokak ☎ 28 50 00
Neşredilen resimli romanların her hakkı Veb Ofset İleri Matbaacılık A.Ş.'ne aittir.

Kargıtay'ın aralarına girmesi, Tana ile Kargıtay'ın üzün tülerini biraz olsun dağıtmıştı.
TOLGA!.. SENİ GÖRDÜĞÜME ÇOK SEVİNDİM. GEÇ KALMAKTAN KORKUYORDUM.
ALDIĞIN BUNCA YARALARDAN SONRA ESKİ GÜCÜNE KAVUŞMAN BİR MUCİZE KARGITAY. TANRI SENİ KORUDU. ÜÇTUĞ HALKI SENİ GÖRÜNCE ÇOK SEVİNECEK.
146
ÜÇTUĞ HALKI HENÜZ DERTTEN KURTULMUŞ DEĞİL TOLGA.. OYNADIĞIMIZ BU OYUNDAN SONRA AMCAMIN SURATININ ALACAĞI ŞEKLİ MERAK EDİYORUM
Gerçekten başbuğ Gurhan köyü bombos bulunca şaşkına dönmüştü. Hiç kıpırdamadan, uzun müddet atının üzerinde bir put gibi durdu.
Gözbebekleri sabitleşmiş burun delikleri daha da büyümüştü.
Neden sonra Gurhan, kendisine oynanan bu oyunun tesirinden güç de olsa kurtuldu...
ALDATILDIK!

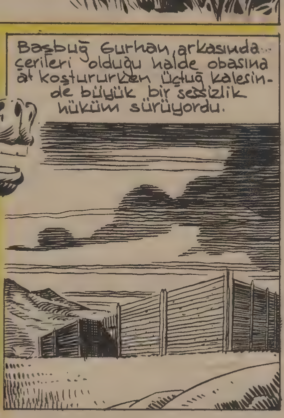

DEVAMI HAFTAYA ÇARŞAMBA GÜNÜ

SEVGİLİ KÜÇÜKLER
UĞUR BÖCEĞİ KUMBARANIZ
AKBANK'ta

Uzun Kılıçlı Kahraman

Yazan ve Çizen: Abdullah TURHAN

DİŞİ PANTER

Gurhan'ın emri üzerine çeriler atla-
rından inip Üçtuğ kalesinin önündeki
geniş ovada mola verdiler... Karanlık
iyice bastırmıştı. Çeriler, karınlarını do-
yurduktan sonra gecenin soğuğundan
kurtulmak için büyük bir ateş yakıp
etrafında kümelendiler.
Gurhan, bütün bunlardan uzak, karanlı-
ğa gömülen Üçtuğ kalesine dönük, ayak-
ta bir put gibi duruyordu...
149
SESLER KESİLDİ..
ATEŞ DE SÖNDÜ..
UYKUYA DALDILAR.
HAYIR TANA...
YARINI BEKLERSEK
BU UĞRAŞI KAYBEDE
RİZ. GURHANA KARŞI
BU KALEYİ KORUYA-
MAYIZ. BİR ŞEYLER
YAPMALI...
YARIN
YORUCU
BİR GÜN
GEÇİRECE-
ĞİZ TOLGA! BİRAZ
DİNLENMELİSİN.

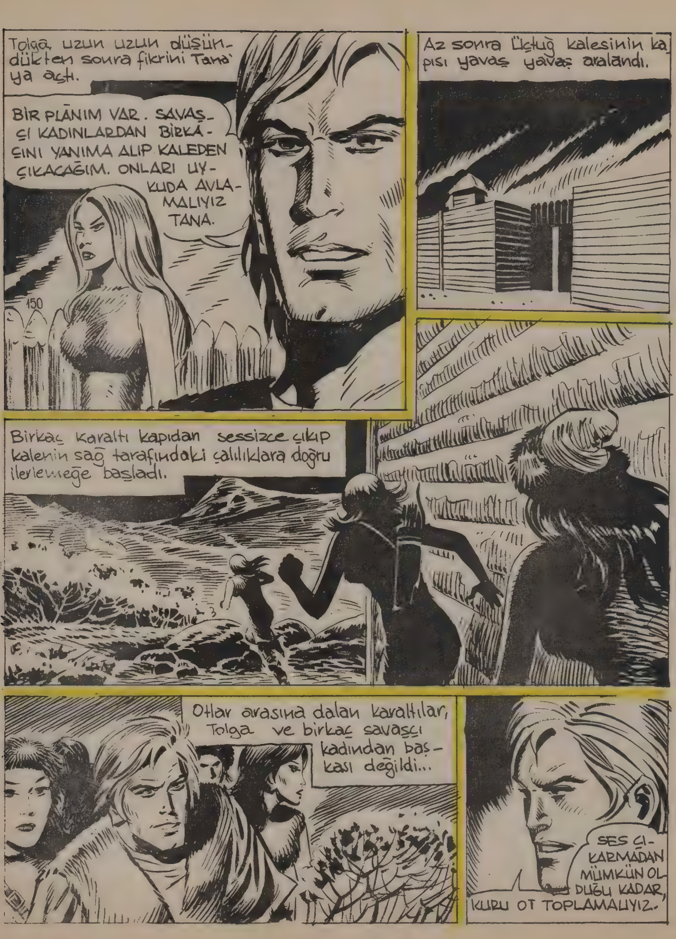

Sahibi: Veb Ofset İleri Matbaacılık A.Ş. adına Haldun SİMAVİ. Yazı İşleri Müdürü: Rahmi TURAN
Müessese Müdürü: Kemal KINACI İdare: Alay Köşkü Eryılmaz Sok. Cağaloğlu - İSTANBUL

KARA MURAT BASILDIĞI YER: Veb Ofset ... Matbaası ... Sokak ...
Neşredilen resimli romanların her hakkı Veb Ofset ... A.Ş.'ne aittir.

DEVAMI HAFTAYA ÇARŞAMBA GÜNÜ

Pelikan

Ögrencinin en yakın arkadaşı.

Pelikan
Silgileri

Pelikan
Mürekkepleriyle daha başarılı bir ders yılı sizin...

Pelikan

SEVGİLİ KÜÇÜKLER
UĞUR BÖCEĞİ KUMBARANIZ
AKBANK'ta

Uzun Kılıçlı Kahraman

Yazan ve Çizen:
Abdullah TURHAN

DİŞİ PANTER

Kargıtay, amcası Gurhani görebilmek için atını alevlerin içine doğru sürdü
HEPİMİZİ TEKER TEKER ÖLDÜRECEKLER!
BURADAN KURTULAMIYACAĞIZ!
Savaşçı kadınlar, bir taraftan alevlerin etrafında at koştururken diğer taraftan Gurhanın çerilerine ok atıp onlara aman vermiyorlardı...

Metbaacılık A.Ş. adına Haldun SIMAVİ. Yazı İşleri Müdürü: Rahmi TURAN
Kemal KINACI İdare: Alay Köşkü Eryılmaz Sok. Cağaloğlu - İSTANBUL

KARA MURAT BASILDIĞI YER: Veb Ofset I Matbaası Alay Köşku Eryılmaz Sokak
Neşredilen resimli romanların her hakkı Veb Ofset İleri Matbaacılık A.Ş.'ne aittir.

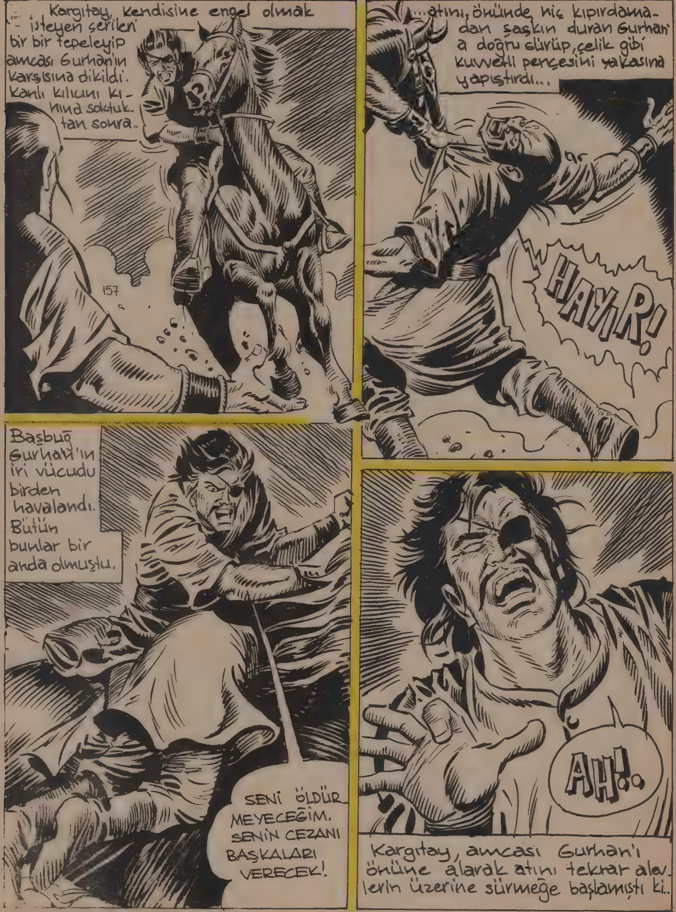

DEVAMI HAFTAYA ÇARŞAMBA GÜNÜ

KARA MURAT'ın

okuyucularına yeni yıl hediyesi

A'dan Z'ye GENÇLER İÇİN GENEL BİLGİ ANSİKLOPEDİSİ

Memleketimizin tanınmış eğitimcilerinden
Niyazi Akşit ve Ferruh Sanır başkanlığında bir heyet tarafından
memleketimizde ilk defa olarak uzun bir çalışma dönemi içinde
telif bir ansiklopedi hazırlanmıştır. İlk ve orta dereceli
okullarda okuyan öğrencilerimizin faydalanabilmeleri için tek
ciltte hazırlanmış bir bilgi hazinesi

A'dan Z'ye Fizik, Kimya, Sosyal Bilimler,
Edebiyat, Din, Biyoloji, Güzel Sanatlar ünlü kişiler
ve baş vurma ihtiyacını duyabileceğiniz
her konu

Büyük boy 1.330 sayfa 25.000 madde
3.000 siyah beyaz resim

4 kupon toplayın bize gönderin 1 dev ansiklopedi kazanın

İlk kupon gelecek hafta

Kupon gönderme adresi:
Kara Murat
Alayköşkü Cad. Eryılmaz Sok.
Cağaloğlu / İst.

AKBANK

ÇOCUKLARIN DA BANKASIDIR

Uzun Kılıçlı Kahraman

Yazan ve Çizen: Abdullah TURHAN

DİŞİ PANTER

Alev çemberini yararak geçen atın sürücüsü Gurhan'dan başkası değildi...
BU GURHAN'IN TA KENDİSİ... KAÇIYOR...
Tolga, birden kendini toparladı. Atının karnına müthiş bir topuk attı.
KARANLIKTA GÖZDEN KAYBOLDU. AMA ATIN NAL SESLERİNİ DUYUYORUM. ONU YAKALAMALIYIM
159
Bu sırada Tana, kolunu havaya kaldırarak bağırdı.
DURUN! KARGITAY İÇERDE KALDI!.. OK ATMAYIN!
Savaşçı kadınlar Tana'nın dediğini yaptılar. Artık at kişnemeleri, ölüm feryatları ve kadınların vahşi çığlıkları duyulmuyordu. Ortalığı kaplayan bu sessizliği yanan kuru otların çıtırtıları bozuyordu...
Birden Tana'nın iri gözleri daha da irileşti.
TANRIM!

Sahibi: Veb Ofset İleri Matbaacılık A.Ş. adına Haldun SİMAVİ. Yazı İşleri Müdürü: Rahmi TURAN
Müessese Müdürü: Kemal KINACI İdare: Alay Köşkü Eryılmaz Sok. Cağaloğlu - İSTANBUL

DEVAMI HAFTAYA ÇARŞAMBA GÜNÜ

KARA MURAT BASILDIĞI YER: Veb Ofset Matbaası Alay Köşkü Eryılmaz Sokak
Neşredilen resimli romanların her hakkı Veb Ofset İleri Matbaacılık A.Ş.'ne aittir

KARA MURAT'ın

okuyucularına yeni yıl hediyesi

A'dan Z'ye GENÇLER İÇİN GENEL BİLGİ ANSİKLOPEDİSİ

Memleketimizin tanınmış eğitimcilerinden Niyazi Akşit ve Ferruh Sanır başkanlığında bir heyet tarafından memleketimizde ilk defa olarak uzun bir çalışma dönemi içinde telif bir ansiklopedi hazırlanmıştır. İlk ve orta dereceli okullarda okuyan öğrencilerimizin faydalanabilmeleri için tek ciltte hazırlanmış bir bilgi hazinesi A'dan Z'ye Fizik, Kimya, Sosyal Bilimler, Edebiyat, Din, Biyoloji, Güzel Sanatlar ünlü kişiler ve baş vurma ihtiyacını duyabileceğiniz her konu

Büyük boy 1.330 sayfa 25.000 madde

3.000 siyah beyaz resim

*** Bu kuponlardan 4 adet toplayıp bize gönderin**

A'dan Z'ye
GENÇLER İÇİN
GENEL BİLGİ
ANSİKLOPEDİS
KUPONU 1

* Çekilecek kur'ada bu ay 10 okuyucumuz birer ansiklopedi kazanacaktır

Kupon gönderme adresi: Kara Murat Alayköşkü Cad. Eryılmaz Sok. Cağaloğlu / İst.

SHEAFFER®

Popüler Kalem

şimdi bütün kırtasiyecilerde.

Günümüzün en cici | en dayanıklı
en alımlı | dev refilli tükenmezi...

SHEAFFER EATON TEXTRON
lisansıyla Türkiye'de
BÜRO SANAYİİ A.Ş.
tarafından imal edilmektedir.

SHEAFFER.

AKBANK
ÇOCUKLARIN DA BANKASIDIR

Uzun Kılıçlı Kahraman

Yazan ve Çizen: Abdullah TURHAN

DİŞİ PANTER

Gurhan sesin geldiği yöne başını kaldırınca şaşkına döndü. O kayalardan tırmanırken Tolga atını yol boyunca sürmüş ve tepeye ulaşmıştı.
KISKIVRAK YAKALANDIN GURHAN! ELİNDEKİ SADAĞA GÜVENME!
163
VAY ALBIZIN DÖLÜ! AMA BENİ KOLAY KOLAY YAKALAYAMAZ.
Başbuğ Gurhan sadaktan çıkardığı oku yayına takarak Tolga'ya nişanladı. Var gücü ile yayı gerip bıraktı...
Ok Tolga'nın kulağı dibinden vınlıyarak geçti.
BOŞA GİTTİ GURHAN! SAVAŞÇI KADINLAR KADAR KESKİN NİŞANCI DEĞİLSİN!

... Matbaacılık A.Ş. adına Haldun SIMAVİ. Yazı İşleri Müdürü: Rahmi TURAN
... Kemal KINACI İdare: Alay Köşkü Eryılmaz Sok. Cağaloğlu - İSTANBUL

KARA MURAT BASILDIĞI YER:Veb Otset I Matbaası Alay Köşku Eryılmaz Sokak ☎ 20 50 00
Neşredilen resimli romanların her hakkı Veb Ofset İleri Matbaacılık A.Ş.'ne aittir

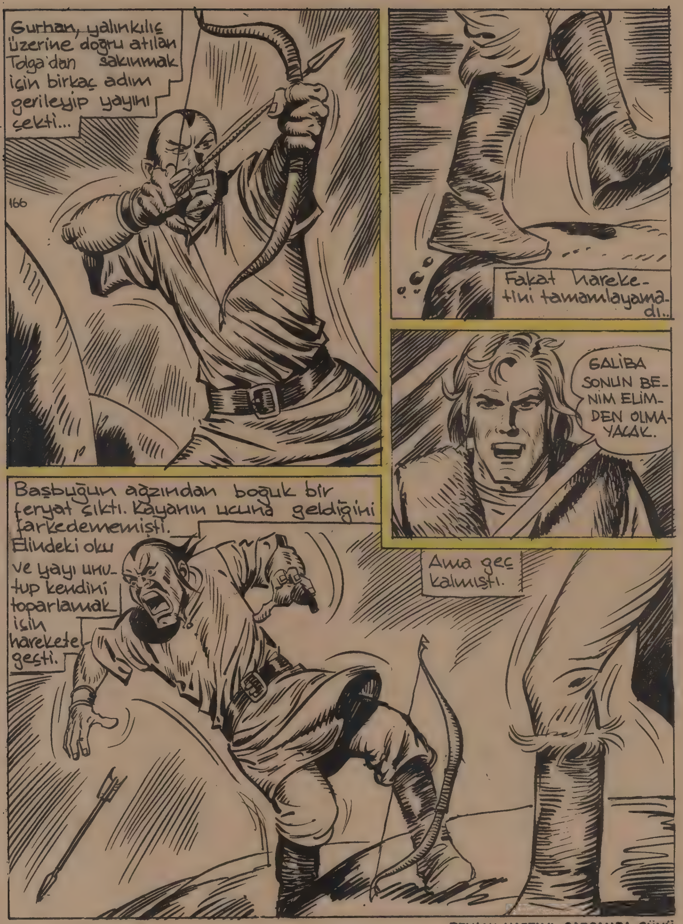

DEVAMI HAFTAYA ÇARŞAMBA GÜNÜ

Sevgili KARA MURAT okurları

Beş yıldan beri sizlerle beraberiz...

Kara Murat Dergisi'ne karşı gösterdiğiniz büyük ilgi ve artan sevgi bizleri mutlu ediyor.

Sizlerden aldığımız sürekli mektuplardan, merak ettiğiniz konuların genellikle şu sorular üzerinde yoğunlaştığını görüyoruz:

"Kara Murat'ın yazarı Rahmi Muratoğlu kimdir?"

"Kara Murat'ın ressamı Abdullah Turhan hakkında bilgi verir misiniz?"

"Kara Murat'ın serüvenleri başka bir yerde yayınlanıyor mu?"

"Kara Murat'ın hangi serüvenleri filme alındı?"

Önce son iki soruyu cevaplandıralım:

Kara Murat'ın serüvenleri 7 yıldan beri, Türkiye'nin en çok satan ve en çok okunan gazetesi GÜNAYDIN'da yayınlanıyor. Gördüğü olağanüstü ilgi nedeniyle beş yıldan beri ayrıca dergi olarak çıkıyor.

Kara Murat'ın bugüne kadar yayınlanmış olan bütün serüvenleri filme alındı ve büyük ilgiyle karşılandı.

Kara Murat'ın yazarı Rahmi Muratoğlu ile ressamı Abdullah Turhan hakkındaki soruları önümüzdeki hafta yine bu sütunda cevaplandıracağız.

Sevgilerimizle

Rahmi Turhan

KARA MURAT'ın okuyucularına yeni yıl hediyesi

* Bu kuponlardan 4 adet toplayıp bize gönderin

A'dan Z'ye GENÇLER İÇİN GENEL BİLGİ ANSİKLOPEDİSİ KUPONU 2

Çekilecek kur'ada bu ay 10 okuyucumuz birer ansiklopedi kazanacaktır

Kupon gönderme adresi: Kara Murat Alayköşkü Cad. Eryılmaz Sok. Cağaloğlu / İst

AKBANK
ÇOCUKLARIN DA BANKASIDIR

Uzun Kılıçlı Kahraman

Yazan ve Çizen: Abdullah TURHAN

DİŞİ PANTER

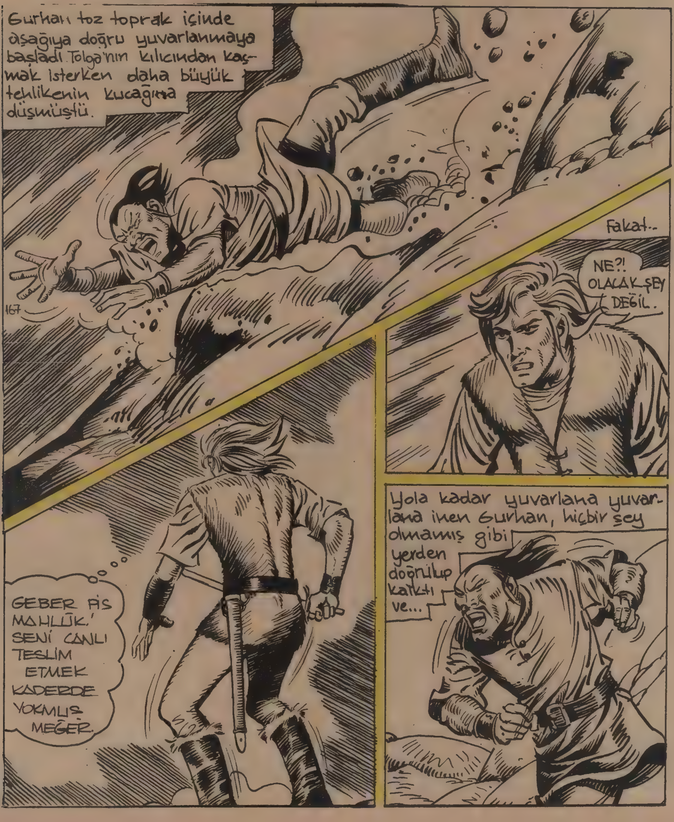

Gurhan bir solukta atına yaklaştı. Tam dizginleri tutacağı sırada....
Tolga, sadaktaki tek oku başbuğun yerde bıraktığı yaya yerleştirip nişanladı...
168
Ok havayı yararak aşağılara kadar indi ve Gürhan'ın atının dizginlerini ikiye böldü...
At birden huysuzlaşmaya, ön ayaklarını havaya kaldırarak kişnemeye başladı. Gurhan büyük bir şaşkınlık ve çaresizlik içinde kalmıştı...

Kara Murat V Sahibi: Veb Ofset İleri Matbaacılık A.Ş. adına Haldun SIMAVI. Yazı İşleri Müdürü: Rahmi TURAN
Müessese Müdürü: Kemal KINACI İdare: Alay Köşkü Eryılmaz Sok. Cağaloğlu - İSTANBUL

DEVAMI HAFTAYA ÇARŞAMBA GÜNÜ

Yazarı Rahmi Turan, Kara Murat'ı anlatıyor

Evet, Kara Murat'ı yıllardır Rahmi Turan yazıyor, fakat "Rahmi MURATOĞLU" imzasını kullanıyor.

Rahmi Turan, Türkiye'nin en çok satan ve en çok okunan gazetesi Günaydın'ın Yazı İşleri Müdürü'dür. Bu görevinin yanı sıra Kara Murat dizi romanını yazmaktadır.

Evli ve iki çocuk babası olan Rahmi Turan'ın 11 yaşındaki kızı Pınar, 7 yaşındaki oğlu ise Murat'tır. Murat'a arkadaşları okulda Kara Murat diyorlar. Küçük Murat, Kara Murat gibi afacan çünkü.

Rahmi Turan, Kara Murat'ı nasıl yarattığını şöyle anlatıyor:

"Diziye başlamadan önce, uzun süre eski tarihsel belgeleri inceledim.

Tarihimiz bir insanın ömrü boyunca, okuyup bitiremeyeceği kadar zengindi, göz kamaştırıcıydı. Sayfalar arasında binlerce kahraman yatıyordu. Bu kahramanların arasında bir seçim yapmak zordu.

Uzun araştırmalar sonunda bütün bu kahramanların özelliklerini taşıyan bir tip yaratmaya karar verdim: FATİH'in FEDAİSİ KARA MURAT...

Kara Murat, gerçek bir Türk'tü...

Yiğitliğin, mertliğin semboIüydü.

Kralların, imparatorların önünde bile boyun eğmeyen eşsiz bir savaşçıydı.

Kadınların sevgilisiydi.

Dehşet dolu, heyecan dolu, ölüm dolu görevlere gözünü kırpmadan atılan Kara Murat, yayına başladığımız ilk günden itibaren büyük ilgi gördü, okurlar tarafından sevildi, beğenildi. Her Türk onda kendi ruhunu, özünü buldu.

Haftaya Kara Murat'ın usta ressamı Abdullah Turhan'ı tanıtacağız..

Sevgilerimizle.

KARA MURAT'ın
okuyucularına yeni yıl hediyesi

* Bu kuponlardan 4 adet toplayıp bize gönderin

A'dan Z'ye
GENÇLER İÇİN
GENEL BİLGİ
ANSİKLOPEDİSİ
KUPONU 3

* Çekilecek kur'ada bu ay 10 okuyucumuz birer ansiklopedi kazanacaktır

Kupon gönderme adresi: Kara Murat Alayköşkü Cad. Eryılmaz Sok.Cağaloğlu/İST.

Pelikan

Ögrencinin en yakın arkadaşı.

Pelikan
Silgileri

Pelikan
Mürekkepleriyle daha başarılı bir ders yılı sizin...

Pelikan

AKBANK
ÇOCUKLARIN DA BANKASIDIR

Uzun Kılıçlı Kahraman

Yazan ve Çizen: Abdullah TURHAN

DİŞİ PANTER

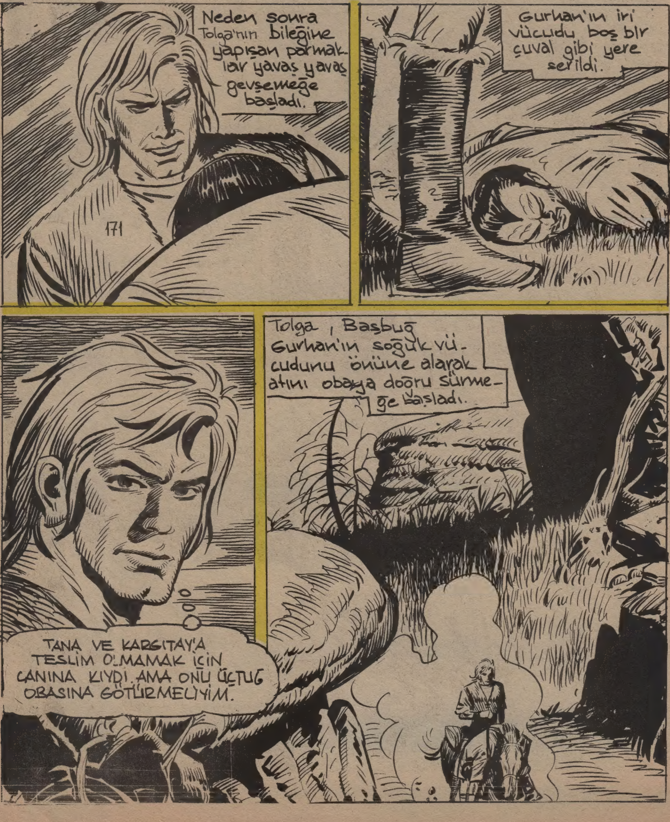

Gurhanin ölümüyle kan ve ölüm dolu huzursuz günler bitmiş, yerini sakin ve çok şey vadeden güzel günlere bırakmıştı. Artık Üçtuğ obası halkının gelecekten endişe etmeleri için hiçbir sebep yoktu
YOLCU YOLUNDA GEREK. BENİM BURADA İŞİM KALMADI
172
GÜLE GÜLE TOLGA.. YAPTIKLARINI UNUTMAYACAĞIZ.
Ve Tolga.. atını zorlu yeni uğraşlara doğru dizginledi. Yağız at ve üzerinde heykel gibi dimdik duran binicisi, ardında bir toz bulutu bırakarak gittikçe uzaklaştılar ve ufukta kayboldular.
BU SERÜVENİN SONU